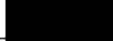

平成31年4月10日

太宰府市長 殿

会 派 名 日本共産党太宰府市議団

代表者氏名 神武 綾 

経理責任者名 藤井 雅之 

又は議員氏名 \_\_\_\_\_ 印

政務活動費収支報告書

太宰府市議会政務活動費の交付に関する条例施行規則第6条の規定に基づき、下記のとおり提出します。

記

1 収 入 政務活動費 600,000 円

2 支 出

(単位：円)

項 目	金 額	備 考
研 究 研 修 費	66,380	研修参加費(受講料・交通費)
調 査 旅 費	0	
資 料 作 成 費	0	
資 料 購 入 費	4,212	書籍
広 報 費	360,396	太宰府民報(3月、6月、9月、12月)
広 聴 費	75,551	市民アンケート印刷・受取人払郵便料
要請・陳情活動費	0	
その他の経費	0	
合 計	506,539	

3 収支差引額 93,461円

(注) 備考欄には、主たる支出の内訳を記載する。



政務活動費 収支明細書(収入) 会派名:日本共産党太宰府市議団

<様式1> (単位:円)

	年 月 日	内 容	金 額	備 考
1	平成30年4月25日	市から政務活動費を受領	600,000	2人分(300,000円×2人)
2	年 月 日			
3	年 月 日			
4	年 月 日			
5	年 月 日			
6	年 月 日			
7	年 月 日			
8	年 月 日			
9	年 月 日			
10	年 月 日			
	計		600,000	

政務活動費 収支明細書(支出) 会派名:日本共産党太宰府市議団

<様式2>

(単位:円)

	年月日	内 容	金 額	左のうち政務調査費対象額		説 明	領収書の番号
				使途項目番号	支出金額		(ない場合の理由)
1	平成30年4月2日	図書購入費	2,376	4	2,376	よくわかる公会計制度	①
2	平成30年5月9日	太宰府民報 (3月号)	101,844	5	101,844	3月議会報告「だざいふ民報」	②
3	平成30年7月19日	研修会参加	15,560	1	15,560	「議会改革注意点と議会・議員の未来」受講料15,000円交通費560円	③
4	平成30年7月21日～7月23日	研修会参加	16,260	1	16,260	「第60回自治体学校in福岡」受講料14,000円交通費2,260円	④
5	平成30年7月25日	太宰府民報 (6月号)	99,792	5	99,792	6月議会報告「だざいふ民報」	⑤
6	平成30年8月1日	研修会参加	30,560	1	30,560	「議員が知っておくべき財政の話 基礎編1及び基礎編2」受講料30,000円交通費560円	⑥
7	平成30年8月3日	図書購入費	1,836	4	1,836	水道の民営化・広域化を考える	⑦
8	平成30年10月9日	太宰府市議会基本条例に関する研修会	4,000	1	4,000	講師謝礼	⑧
9	平成30年11月14日	太宰府民報 (9月号)	97,200	5	97,200	9月議会報告「だざいふ民報」	⑨
10	平成30年12月3日	市民アンケート調査	54,000	6	54,000	日本共産党市政アンケート	⑩
11	平成30年12月10日	市民アンケートの回答郵便料	10,271	6	10,271	アンケート回答の料金受取人払郵便料	⑪

政務活動費 収支明細書(支出) 会派名:日本共産党太宰府市議団

<様式2>

(単位:円)

年月日	内 容	金 額	左のうち政務調査費対象額		説 明	領収書の番号
			使 途 項 目 番 号	支 出 金 額		(ない場合の理由)
12 平成31年1月8日	市民アンケートの回答郵便料	8,883	6	8,883	アンケート回答の料金受取人 払郵便料	⑫
13 平成31年2月1日	市民アンケートの回答郵便料	1,410	6	1,410	アンケート回答の料金受取人 払郵便料	⑬
14 平成31年2月23日	太宰府民報(12月号)	61,560	5	61,560	12月議会報告「だざいふ民 報」	⑭
15 平成31年2月1日	市民アンケートの回答郵便料	987	6	987	アンケート回答の料金受取人 払郵便料	⑮
	小 計	506,539		506,539		

※使途項目番号 1研究研修費 2調査旅費 3資料作成費 4資料購入費 5広報費 6広聴費 7要請・陳情活動費 8その他の経費

領収証

領収証番号:000000017

2018年04月02日 No.14-000000154

日本共産党大宰府市議員 藤井 様

金額 ¥2,376-

(内クレジットカード利用計 ¥0(内消費税等 ¥0))  
(内現金扱い等計 ¥2,376(内消費税等 ¥176))

但し 資料代として

上記正に領収いたしました。

丸善 博多店

〒812-0012福岡市博多区博多駅中央街1番1号JR博多シティ8F

電話092-413-5401

1  
よくわかる

で  
用  
や

# 会計制度

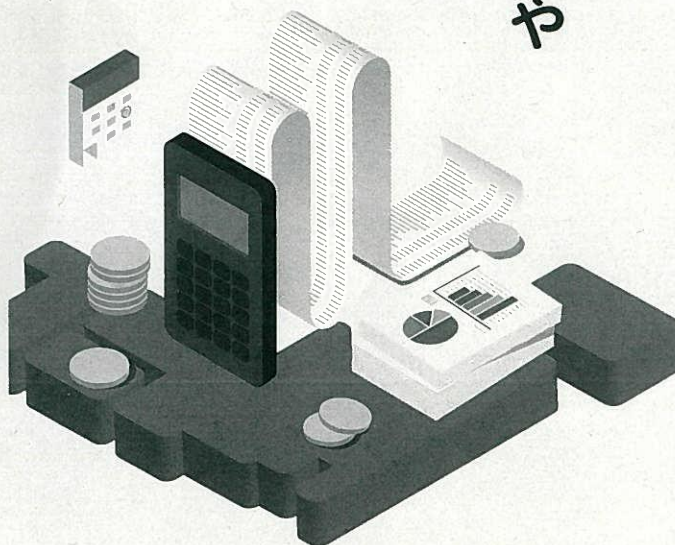

2018 年 5 月 9 日

日本共産党大塚市議団 様

社会福祉  
法人につ  
き収入印  
紙不要です

内	現金		摘要 たてふり報
	小切手		
	手形 /		
	振込	101,204	
訳	振込手数料	540	
	相殺		

金額 47,101,844

社会福祉法人 福岡ニ  
コ口ニ 刷  
理事長

上記の通り領収致しました。

領 収 証

No. 177129

取扱者

福岡県糟屋郡新宮町緑ヶ浜1丁目11番1号 電話(092)962-0764  
 南福岡営業所  福岡県障害者就労支援ホームあけぼの園  
 なのみ工業  なのみのもり  
 取引銀

3

領 収 証

日本共産党  
太宰府市議団

様

30 年 7 月 19 日

★

¥15,000

但 7/19 10:00~「議会改革注意点と議会・議員の未来」  
研修会受講代として

上記正に領収いたしました

一般社団法人地方議員研究会  
〒532-0004  
大阪市淀川区西宮原2丁目6-16-639  
TEL 06 (7878) 6297

4

## 領収証

2018年7月21日

大宰府市議会議員 神武 綾 様

¥14,000-

但し、「第60回自治体学校 in 福岡」(7月21日~23日)参加費として、上記正に領収いたしました。

第60回自治体学校実行委員会

実行委員長 松

〒162-8512

東京都新宿区矢来町123 矢来ビル4階  
自治体問題研究所内



# 領 収 証

平成 30 年 7 月 25 日

日本共産党大宰府市議団様

金額										¥ 9 9 7 9 2
----	--	--	--	--	--	--	--	--	--	-------------

但し 大宰府民報 6月議会報告

上記正に領収致しました



現金	<input checked="" type="checkbox"/>
小切手	<input type="checkbox"/>
振込	<input type="checkbox"/>
手形	<input type="checkbox"/>
相殺	<input type="checkbox"/>

各種印刷

有限会社 大 [Redacted]

〒811-1211 福岡県筑紫郡那珂川

TEL (092) 952-

FAX (092) 952-

取扱者印



6

領 収 証

日本共産党  
太宰府市議団

様

30年8月1日

★

¥30,000

但 8/1 10:00～「議員が知っておくべき財政の話 基礎編1」  
8/1 12:00～「議員が知っておくべき財政の話 基礎編2」  
研修会受講代として

上記正に領収いたしました

一般社団法人地方議員研究会  
〒532-0004  
大阪市淀川区西宮原2丁目6-16-639  
TEL 06 (7878) 6297

領収証番号: 000025713  
2018年08月03日 No. 05-00454278

7  
様

領収証 日本共産党 大宰府市議団 藤井

金額 ¥1,836-  
(内クレジットカード利用計 ¥0(内消費税等 ¥0)  
(内現金扱い等計 ¥1,836(内消費税等 ¥136))

但し 資料代として

上記正に領収いたしました。  
榊丸善ジュンク堂書店 福岡店  
〒810-0001福岡県福岡市中央区天神1-10-1 3MMTビル B1F~4F  
電話092-738-3322

# 水道の 民営化・ 広域化を 考える

尾林芳匡 | 編著  
渡辺卓也

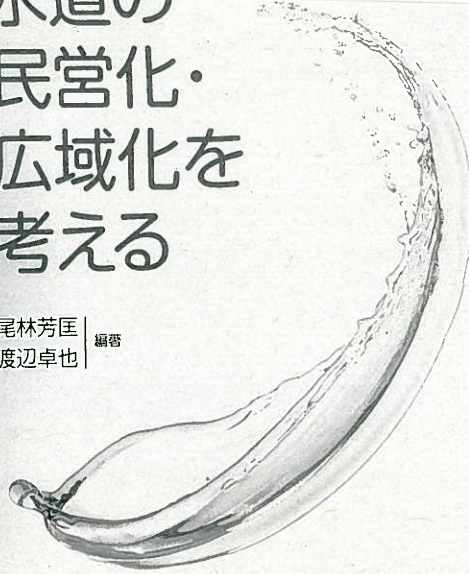

尾林芳匡 渡辺卓也 編著

原本は「議会運営委員会（議会基本条例の研修会）」で保管。

36,000円は政務活動費より支出（2,000円×18名）



## 領 収 書

太宰府市議会 様

金 36,000 円

ただし、平成30年10月9日開催の「太宰府市議会基本条例に関する研修会」  
講師謝金として

平成30年10月9日 上記正に領収いたしました。

住所



氏名

前田隆夫



2018 年 11 月 14 日

日本共産党本寧府市議団 様

社会福祉  
法人につ  
き収入印  
紙不要です

内 訳	現金		摘要 Tビザの戻金
	小切手		
	手形 /		
	振込	96660	
	振込手数料	540	
相殺			

金額 797200

社会福祉法人 福岡県二一  
コ ロ ニ 印刷  
理事長

上記の通り領収致しました。

領 収 証

No 178376

取扱者 田中

福岡県糟屋郡新宮町緑ヶ浜1丁目11番1号 電話(092)962-0764  
 南福岡営業所  福岡県障がい者就労支援ホームおけほの園  
 なのみ工業  なのみ千里  
 取引銀行

10

2018年12月3日

日本共産党大塚市議団様

社会福祉  
法人につ  
き収入印  
紙不要です

内	現金		摘要
	小切手		
	手形 /		
	振込	53,676	
訳	振込手数料	224	
	相殺		

金額 45,400.00

社会福祉法人 福岡ニ  
コロニ 刷  
理事長

上記の通り領収致しました。

領収証

No 178400

取扱者 田中

福岡県糟屋郡新宮町緑ヶ浜1丁目11番1号 電話(092)962-0764  
 南福岡営業所  福岡県障がい者就労支援ホームあけぼの園  
 なのみ工芸  なのみ の 里  
取引銀行

# 領収書 (0929)

日本共産党 太宰府市委員会 様

(承認: 0320)

[収納金]		
受取人払		
第一種定形外(規格内)		
@141	39通	¥5,499
料金		¥4,680
手数料		¥819
料金等計		¥5,499
課税計		¥5,499
(内消費税等)		¥407)
非課税計		¥0
合計通数		39通

△計  
合計  
お預り金額 ¥5,499



〒100-8792 日本郵便株式会社  
東京都千代田区大手町2-3-1  
取扱日時: 2018年12月10日 13:02  
担当: [REDACTED]  
発行No. 181210B1344 端P95箱33  
連絡先: 筑紫野郵便局  
TEL: 092-922-6002

# 領収書

日本共産党 太宰府市委員会 様

(承認: 0320)

[収納金]		
受取人払		
第一種定形外(規格内)		
@141	4通	¥564
④401	1通	¥401
料金		¥860
手数料		¥105
料金等計		¥965
課税計		¥965
(内消費税等)		¥71)
非課税計		¥0
合計通数		5通

△計  
合計  
お預り金額 ¥965



〒100-8792 日本郵便株式会社  
東京都千代田区大手町2-3-1  
取扱日時: 2018年12月10日 13:00  
担当: [REDACTED]  
発行No. 181210B1343 端P95箱33  
連絡先: 筑紫野郵便局  
TEL: 092-922-6002

# 領収書



日本共産党 太宰府市委員会 様

(承認: 0320)

[収納金]		
受取人払		
第一種定形外(規格内)		
@141	5通	¥705
料金		¥600
手数料		¥105
料金等計		¥705
課税計		¥705
(内消費税等)		¥52)
非課税計		¥0
合計通数		5通

△計  
合計  
お預り金額 ¥705



〒100-8792 日本郵便株式会社  
東京都千代田区大手町2-3-1  
取扱日時: 2018年12月10日 12:53  
担当: [REDACTED]  
発行No. 181210B1335 端P95箱33  
連絡先: 筑紫野郵便局  
TEL: 092-922-6002

# 領収書

日本共産党 太宰府市委員会 様

(承認: 0320)

[収納金]		
受取人払		
第一種定形外(規格内)		
@141	2通	¥282
料金		¥240
手数料		¥42
料金等計		¥282
課税計		¥282
(内消費税等)		¥20)
非課税計		¥0
合計通数		2通

△計  
合計  
お預り金額 ¥282



〒100-8792 日本郵便株式会社  
東京都千代田区大手町2-3-1  
取扱日時: 2018年12月10日 12:55  
担当: [REDACTED]  
発行No. 181210B1336 端P95箱33  
連絡先: 筑紫野郵便局  
TEL: 092-922-6002

# 領収書

日本共産党 太宰府市委員会 様

(承認: 0320)

[収納金]		
受取人払		
第一種定形外(規格内)		
@141	2通	¥282
料金		¥240
手数料		¥42
料金等計		¥282
課税計		¥282
(内消費税等)		¥20)
非課税計		¥0
合計通数		2通

△計  
合計  
お預り金額 ¥282



〒100-8792 日本郵便株式会社  
東京都千代田区大手町2-3-1  
取扱日時: 2018年12月10日 12:58  
担当: [REDACTED]  
発行No. 181210B1342 端P95箱33  
連絡先: 筑紫野郵便局  
TEL: 092-922-6002

# 領収書

日本共産党 太宰府市委員会 様

(承認: 0320)

[収納金]		
受取人払		
第一種定形外(規格内)		
@141	1通	¥141
料金		¥120
手数料		¥21
料金等計		¥141
課税計		¥141
(内消費税等)		¥10)
非課税計		¥0
合計通数		1通

△計  
合計  
お預り金額 ¥141



〒100-8792 日本郵便株式会社  
東京都千代田区大手町2-3-1  
取扱日時: 2018年12月10日 12:57  
担当: [REDACTED]  
発行No. 181210B1341 端P95箱33  
連絡先: 筑紫野郵便局  
TEL: 092-922-6002

# 領収書

日本共産党 太宰府市委員会 様

(承認: 0320)

[収納金]  
 受取人払  
 第一種定形外(規格内)  
 @141 3通 ¥423

料金 ¥360  
 手数料 ¥63  
 料金等計 ¥423

課税計 ¥423  
 (内消費税等 ¥31)  
 非課税計 ¥0

合計通数 3通

△計 ¥423  
 合計 ¥423  
 お預り金額 ¥423



〒100-8792 日本郵便株式会社  
 東京都千代田区大手町2-3-1  
 取扱日時: 2018年12月10日 12:57  
 担当: [Redacted]  
 発行No. 181210B1340 端P95箱33  
 連絡先: 筑紫野郵便局  
 TEL:092-922-6002

# 領収書

日本共産党 太宰府市委員会 様

(承認: 0320)

[収納金]  
 受取人払  
 第一種定形外(規格内)  
 @141 7通 ¥987

料金 ¥840  
 手数料 ¥147  
 料金等計 ¥987

課税計 ¥987  
 (内消費税等 ¥73)  
 非課税計 ¥0

合計通数 7通

△計 ¥987  
 合計 ¥987  
 お預り金額 ¥987



〒100-8792 日本郵便株式会社  
 東京都千代田区大手町2-3-1  
 取扱日時: 2018年12月10日 12:56  
 担当: [Redacted]  
 発行No. 181210B1339 端P95箱33  
 連絡先: 筑紫野郵便局  
 TEL:092-922-6002

# 領収書

日本共産党 太宰府市委員会 様

(承認: 0320)

[収納金]  
 受取人払  
 第一種定形外(規格内)  
 @141 1通 ¥141

料金 ¥120  
 手数料 ¥21  
 料金等計 ¥141

課税計 ¥141  
 (内消費税等 ¥10)  
 非課税計 ¥0

合計通数 1通

△計 ¥141  
 合計 ¥141  
 お預り金額 ¥141



〒100-8792 日本郵便株式会社  
 東京都千代田区大手町2-3-1  
 取扱日時: 2018年12月10日 12:56  
 担当: [Redacted]  
 発行No. 181210B1338 端P95箱33  
 連絡先: 筑紫野郵便局  
 TEL:092-922-6002

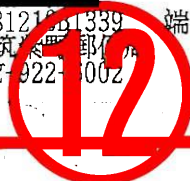

# 領収書

日本共産党 太宰府市委員会 様

(承認: 0320)

[収納金]  
 受取人払  
 第一種定形外(規格内)  
 @141 6通 ¥846

料金 ¥720  
 手数料 ¥126  
 料金等計 ¥846

課税計 ¥846  
 (内消費税等 ¥62)  
 非課税計 ¥0

合計通数 6通

△計 ¥846  
 合計 ¥846  
 お預り金額 ¥846



〒100-8792 日本郵便株式会社  
 東京都千代田区大手町2-3-1  
 取扱日時: 2018年12月10日 12:56  
 担当: [Redacted]  
 発行No. 181210B1337 端P95箱33  
 連絡先: 筑紫野郵便局  
 TEL:092-922-6002

# 領収書

日本共産党 太宰府市委員会 様

(承認: 0320)

[収納金]  
 受取人払  
 第一種定形外(規格内)  
 @141 63通 ¥8,883

料金 ¥7,560  
 手数料 ¥1,323  
 料金等計 ¥8,883

課税計 ¥8,883  
 (内消費税等 ¥658)  
 非課税計 ¥0

合計通数 63通

△計 ¥8,883  
 合計 ¥10,883  
 お預り金額 ¥10,883  
 おつり ¥2,000



〒100-8792 日本郵便株式会社  
 東京都千代田区大手町2-3-1  
 取扱日時: 2019年1月8日 14:06  
 担当: [Redacted]  
 発行No. 190108B1364 端P95箱33  
 連絡先: 筑紫野郵便局  
 TEL:092-922-6002



13

# 領収書

日本共産党 太宰府市委員会 様

(承認：0320)

[収納金]

受取人払

第一種定形外(規格内)

@141 10通 ¥1,410

料金 ¥1,200

手数料 ¥210

料金等計 ¥1,410

課税計 ¥1,410

(内消費税等 ¥104)

非課税計 ¥0

合計通数 10通

合計 ¥1,410

お預り金額 ¥1,510

おつり ¥100



〒100-8792 日本郵便株式会社

東京都千代田区大手町2-3-1

取扱日時：2019年 2月 1日 12:43

担当：[REDACTED]

発行No. 190201B1413 端P95箱33

連絡先：筑紫野郵便局

TEL:092-922-6002

# 領 収 証

平成 31 年 2 月 23 日

日本共産党 大宰府市議団様

金額				¥	6	1	5	6	0
----	--	--	--	---	---	---	---	---	---

但し 大宰府民報(12月議会報告)印刷代

上記正に領収致しました



現金	
小切手	
振込	
手形	
相殺	

各種印

有限会社 大

〒811-1211 福岡県筑紫郡那珂川  
 TEL (092) 952  
 FAX (092) 952

吉

取扱者印

# 領収書

日本共産党 太宰府市委員会 様

(承認: 0320)

[収納金]  
 受取人払  
 第一種定形外(規格内)  
 @141 1通 ¥141

料金 ¥120  
 手数料 ¥21  
 料金等計 ¥141

課税計 ¥141  
 (内消費税等 ¥10)  
 非課税計 ¥0

合計通数 1通

△計 ¥141  
 合計 ¥141  
 お預り金額 ¥141



〒100-8792 日本郵便株式会社  
 東京都千代田区大手町2-3-1  
 取扱日時: 2019年 3月26日 10:19  
 担当: [REDACTED]  
 発行No. 190326B6655 端P94箱55  
 連絡先: 筑紫野郵便局  
 TEL:092-922-6002

# 領収書

日本共産党 太宰府市委員会 様

(承認: 0320)

[収納金]  
 受取人払  
 第一種定形外(規格内)  
 @141 1通 ¥141

料金 ¥120  
 手数料 ¥21  
 料金等計 ¥141

課税計 ¥141  
 (内消費税等 ¥10)  
 非課税計 ¥0

合計通数 1通

△計 ¥141  
 合計 ¥141  
 お預り金額 ¥141



〒100-8792 日本郵便株式会社  
 東京都千代田区大手町2-3-1  
 取扱日時: 2019年 3月26日 10:19  
 担当: [REDACTED]  
 発行No. 190326B6656 端P94箱55  
 連絡先: 筑紫野郵便局  
 TEL:092-922-6002



日本共産党 太宰府市委員会 様

(承認: 0320)

[収納金]  
 受取人払  
 第一種定形外(規格内)  
 @141 1通 ¥141

料金 ¥120  
 手数料 ¥21  
 料金等計 ¥141

課税計 ¥141  
 (内消費税等 ¥10)  
 非課税計 ¥0

合計通数 1通

△計 ¥141  
 合計 ¥141  
 お預り金額 ¥141



〒100-8792 日本郵便株式会社  
 東京都千代田区大手町2-3-1  
 取扱日時: 2019年 3月26日 10:19  
 担当: [REDACTED]  
 発行No. 190326B6657 端P94箱55  
 連絡先: 筑紫野郵便局  
 TEL:092-922-6002

# 領収書

日本共産党 太宰府市委員会 様

(承認: 0320)

[収納金]  
 受取人払  
 第一種定形外(規格内)  
 @141 1通 ¥141

料金 ¥120  
 手数料 ¥21  
 料金等計 ¥141

課税計 ¥141  
 (内消費税等 ¥10)  
 非課税計 ¥0

合計通数 1通

△計 ¥141  
 合計 ¥141  
 お預り金額 ¥141



〒100-8792 日本郵便株式会社  
 東京都千代田区大手町2-3-1  
 取扱日時: 2019年 3月26日 10:21  
 担当: [REDACTED]  
 発行No. 190326B6661 端P94箱55  
 連絡先: 筑紫野郵便局  
 TEL:092-922-6002

# 領収書

日本共産党 太宰府市委員会 様

(承認: 0320)

[収納金]  
 受取人払  
 第一種定形外(規格内)  
 @141 1通 ¥141

料金 ¥120  
 手数料 ¥21  
 料金等計 ¥141

課税計 ¥141  
 (内消費税等 ¥10)  
 非課税計 ¥0

合計通数 1通

△計 ¥141  
 合計 ¥141  
 お預り金額 ¥141



〒100-8792 日本郵便株式会社  
 東京都千代田区大手町2-3-1  
 取扱日時: 2019年 3月26日 10:20  
 担当: [REDACTED]  
 発行No. 190326B6660 端P94箱55  
 連絡先: 筑紫野郵便局  
 TEL:092-922-6002

# 領収書

日本共産党 太宰府市委員会 様

(承認: 0320)

[収納金]  
 受取人払  
 第一種定形外(規格内)  
 @141 1通 ¥141

料金 ¥120  
 手数料 ¥21  
 料金等計 ¥141

課税計 ¥141  
 (内消費税等 ¥10)  
 非課税計 ¥0

合計通数 1通

△計 ¥141  
 合計 ¥141  
 お預り金額 ¥141



〒100-8792 日本郵便株式会社  
 東京都千代田区大手町2-3-1  
 取扱日時: 2019年 3月26日 10:20  
 担当: [REDACTED]  
 発行No. 190326B6659 端P94箱55  
 連絡先: 筑紫野郵便局  
 TEL:092-922-6002

15-2

# 領収書

日本共産党 太宰府市委員会 様

(承認：0320)

[収納金]  
受取人払  
第一種定形外(規格内)  
@141 1通 ¥141

料金 ¥120  
手数料 ¥21  
料金等計 ¥141

課税計 ¥141  
(内消費税等 ¥10)  
非課税計 ¥0

合計通数 1通

△計 ¥141  
合計  
お預り金額 ¥141



〒100-8792 日本郵便株式会社  
東京都千代田区大手町2-3-1  
取扱日時：2019年 3月26日 10:20  
担当：[REDACTED]  
発行No. 190326B6658 端P94箱55  
連絡先：筑紫野郵便局  
TEL:092-922-6002