様式第６号(第６条関係)

令和７年４月25日

太宰府市長　殿

会　派　名＿＿＿＿＿＿＿＿＿＿＿＿

代表者氏名＿＿＿＿＿＿＿＿＿＿＿＿

経理責任者名＿＿＿＿＿＿＿＿＿＿＿＿

又は議員氏名＿＿＿＿＿神武　綾＿＿＿＿＿

政務活動費収支報告書

太宰府市議会政務活動費の交付に関する条例施行規則第６条の規定に基づき、下記のとおり提出します。

記

１　収　入　　政務活動費　300,000　円

２　支　出

（単位：円）

項　目	金　額	備　考
研究研修費	8,380	研修会受講料（自治体決算の基本と実践）
調査旅費	31,540	宿泊・交通費（自治体決算の基本と実践）
資料作成費	1,841	インク代
資料購入費	90,160	書籍、新聞購読料、月刊誌購読料
広報費		
広聴費		
要請・陳情活動費		
その他の経費		
合計	131,921	

３　収支差引額　168,079　円

(注)　備考欄には、主たる支出の内訳を記載する。

令和6年度　政務活動費　収支明細書(収入)　議員名:　神武　綾

＜様式1＞　(単位:円)

	年　月　日	内　　容	金　　額	備　　考
1	令和 6年 5月 1日	市から政務活動費を受領	300,000	
2	年　月　日			
3	年　月　日			
4	年　月　日			
5	年　月　日			
6	年　月　日			
7	年　月　日			
8	年　月　日			
9	年　月　日			
10	年　月　日			
	計		300,000	

令和6年度　政務活動費　収支明細書(支出)　　議員名:神武　綾

＜様式2＞　　(単位:円)

	年月日	内　　容	金　　額	左のうち政務調査費対象額		説　　明	領収書の番号
				使途項目番　号	支出金額		(ない場合の理由)
1	5月20日	自治体決算の基本と実践	8,380	1	8,380	受講料	①
2	5月20日	〃	31,540	2	31,540	博多⇔京都　31,540円	②
3	8月31日	プリンターインク	6,138	3	1,841	6,138円×30%	③
4	4月～3月	住民と自治	9,600	4	9,600	月刊誌　月800円	④
5	4月～12月	情報公開資料	2,550	4	2,550	太宰府市情報公開4件	⑤～⑧
6	4月～3月	新聞購読料	66,000	4	66,000	日本経済新聞	⑨
7	4月～1月	各種書籍	12,010	4	12,010	別紙図書一覧表参照	⑩～⑭
8							
9							
10							
		小　　計	136,218		131,921		

※使途項目番号　1研究研修費　2調査旅費　3資料作成費　4資料購入費　5広報費　6広聴費　7要請・陳情活動費　8その他の経費

①

西日本シティキャッシュサービス

毎度ご利用いただきありがとうございます。

ご利用明細

お取引内容	取扱店番	機番	年月日
＊支払＊	023	002	060513

銀行コード	原店番	口座番号	お取扱番号
[redacted]	[redacted]	[redacted]	[redacted]

通番号	お取扱時刻
J02556	000000000000

1016000000000000

印紙税申告納付につき博多

お取引金額（残高照会の時はお支払可能残高）
¥8,380

元帳残高
＊＊＊＊＊＊＊＊＊＊＊＊＊＊

ありがとうございました。
今後とも当行のATM振込を
ご利用下さい。

【お受取人】
[redacted]様

【ご依頼人】[redacted]
ﾀﾞｻﾞｲﾌｼ ｺｳﾀｹ ｱﾔ様
振込金額 ¥8,050
手数料 ¥330

●ご不明な点がございましたら、このご利用明細をお持ちのうえお問い合わせください。

31145

②

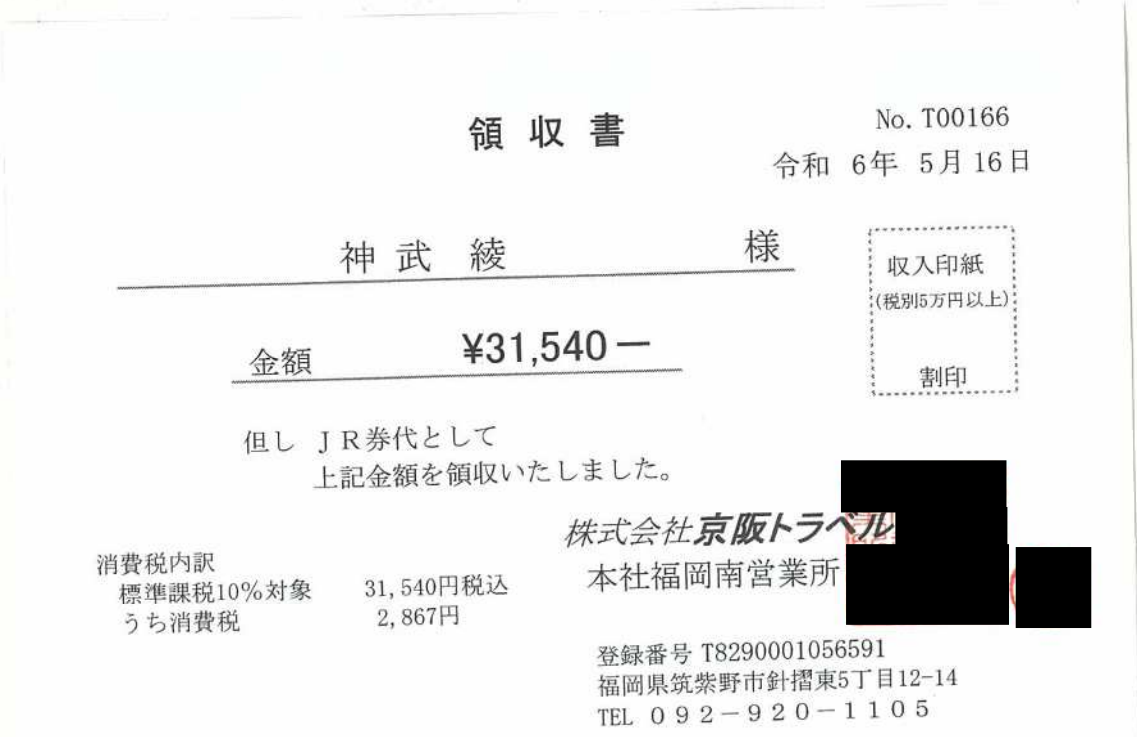

領収書

No. T00166

令和 6年 5月 16日

神武 綾 様

収入印紙
（税別5万円以上）
割印

金額 ¥31,540－

但し ＪＲ券代として
上記金額を領収いたしました。

株式会社京阪トラベル[redacted]
本社福岡南営業所[redacted]

消費税内訳
標準課税10%対象 31,540円税込
うち消費税 2,867円

登録番号 T8290001056591
福岡県筑紫野市針摺東5丁目12-14
TEL ０９２－９２０－１１０５

博多駅～京都駅往復分

インク代

③

領　収　証

神武綾　様

No.0102-2056-8267
2024年08月31日
[担当:[redacted]

¥6,138-

消費税 558円を含む。
但し、　　として上記正に領収いたしました。

グッデイ大野城店
092-504-0141
登録番号：T2290001030338

※財布等にはさんで保管戴く場合は、
印刷面を内側に折り保管をお願いいたします。
領収証明細切り離しは無効

④

領　収　証

No.

大宰府市議
神武綾　様

2025年3月19日

★ ¥9,600-

但 住んと自治法 1年分 (2024.4-2025.3)

上記正に領収いたしました

内　訳

税抜金額

消費税額等(　%)

公益社団法人福岡県自治体問題研究所
事務局長　宮下和裕 [redacted]
TEL&FAX 092-472-4675
〒812-0911 福岡県福岡市博多区博多駅前1-19-3-508

コクヨ　ウケ-78

⑤

領　収　書

令和 6 年 12 月 6 日

神武　綾　　様

印

¥　　330　　也

情報公開文書(6 太保第 1379 号)の写しの交付費用
として上記の金額を領収いたしました。

領収印
太宰府市
領
-6. 12. 6
収
11

太宰府市出納員　保育児童課長　伊藤　健一

⑥

領　収　書

令和 6 年 12 月 6 日

神武　綾　　様

印

¥　　30　　也

情報公開文書(6 太保第 1401 号)の写しの交付費用
として上記の金額を領収いたしました。

領収印
太宰府市
-6. 12. 6
収
11

太宰府市出納員　保育児童課長　伊藤　健一

⑦

領　収　書

令和 6 年 12 月 6 日

神武　綾　　様

印

¥　　1,690　　也

情報公開文書(6 太保第 1401 号)の写しの交付費用
として上記の金額を領収いたしました。

領収印
太宰府市
領
-6. 12. 6
収
11

太宰府市出納員　保育児童課長　伊藤　健一

⑧

領 収 書

令和 6 年 4 月 2 日

NO 4

500 様

¥ 500 -

但し、印刷機使用料として
上記正に領収いたしました

太宰府市教育委員会社会教育課
課長 井本 正彦 06.4.-2 収 40

神武綾議員分

⑨

西日本新聞　領収証

水城４丁目7-3
神武　綾 様

4/26　2024年04月分

銘柄	部数	金額	
日本経済新聞 朝刊・夕刊	1	¥5,500	※自動振替
合計（消費税を含む）		¥5,500	

購読料のお支払は便利な自動振替がご利用いただけます。

10%対象	¥0	内消費税	¥0
8%対象（※は軽減税率対象）	¥5,500	内消費税	¥407

西日本新聞エリアセンター水城
太宰府市通古賀4-4-10
登録番号：T5290002040770 TEL 092-928-5296
ご購読ありがとうございます。

西日本新聞　領収証

水城４丁目7-3
神武　綾 様

5/27　2024年05月分

銘柄	部数	金額	
日本経済新聞 朝刊・夕刊	1	¥5,500	※自動振替
合計（消費税を含む）		¥5,500	

購読料のお支払は便利な自動振替がご利用いただけます。

10%対象	¥0	内消費税	¥0
8%対象（※は軽減税率対象）	¥5,500	内消費税	¥407

西日本新聞エリアセンター水城
太宰府市通古賀4-4-10
登録番号：T5290002040770 TEL 092-928-5296
ご購読ありがとうございます。

西日本新聞　領収証

水城４丁目7-3
神武　綾 様

6/26　2024年06月分

銘柄	部数	金額	
日本経済新聞 朝刊・夕刊	1	¥5,500	※自動振替
合計（消費税を含む）		¥5,500	

購読料のお支払は便利な自動振替がご利用いただけます。

10%対象	¥0	内消費税	¥0
8%対象（※は軽減税率対象）	¥5,500	内消費税	¥407

西日本新聞エリアセンター水城
太宰府市通古賀4-4-10
登録番号：T5290002040770 TEL 092-928-5296
ご購読ありがとうございます。

神武綾議員新聞代

⑨

西日本新聞　領収証

水城４丁目7-3
神武　綾 様

7/26
2024年07月分

銘柄	部数	金額	
日本経済新聞 朝刊・夕刊	1	¥5,500	※自動振替
合 計（消費税を含む）		¥5,500	

購読料のお支払は便利な自動振替がご利用いただけます。

10%対象	¥0	内消費税	¥0
8%対象（※は軽減税率対象）	¥5,500	内消費税	¥407

西日本新聞エリアセンター水城
太宰府市通古賀4-4-10
登録番号：T5290002040770 TEL 092-928-5296
ご購読ありがとうございます。

[redacted]

西日本新聞　領収証

水城４丁目7-3
神武　綾 様

8/26
2024年08月分

銘柄	部数	金額	
日本経済新聞 朝刊・夕刊	1	¥5,500	※自動振替
合 計（消費税を含む）		¥5,500	

購読料のお支払は便利な自動振替がご利用いただけます。

10%対象	¥0	内消費税	¥0
8%対象（※は軽減税率対象）	¥5,500	内消費税	¥407

西日本新聞エリアセンター水城
太宰府市通古賀4-4-10
登録番号：T5290002040770 TEL 092-928-5296
ご購読ありがとうございます。

[redacted]

西日本新聞　領収証

水城４丁目7-3
神武　綾 様

9/26
2024年09月分

銘柄	部数	金額	
日本経済新聞 朝刊・夕刊	1	¥5,500	※自動振替
合 計（消費税を含む）		¥5,500	

購読料のお支払は便利な自動振替がご利用いただけます。

10%対象	¥0	内消費税	¥0
8%対象（※は軽減税率対象）	¥5,500	内消費税	¥407

西日本新聞エリアセンター水城
太宰府市通古賀4-4-10
登録番号：T5290002040770 TEL 092-928-5296
ご購読ありがとうございます。

[redacted]

[illegible]

水城４丁目7-3
神武　綾 様

10/28
2024年10月分

銘柄	部数	金額	
日本経済新聞 朝刊・夕刊	1	¥5,500	※自動振替
合 計（消費税を含む）		¥5,500	

購読料のお支払は便利な自動振替がご利用いただけます。

10%対象	¥0	内消費税	¥0
8%対象（※は軽減税率対象）	¥5,500	内消費税	¥407

西日本新聞エリアセンター水城
太宰府市通古賀4-4-10
登録番号：T5290002040770 TEL 092-928-5296
ご購読ありがとうございます。

[redacted]

神武綾議員新聞代

⑨

西日本新聞 領収証

水城４丁目7-3
神武　綾 様

11/26

2024年11月分

銘柄	部数	金額	
日本経済新聞 朝刊・夕刊	1	¥5,500	※自動振替
合計（消費税を含む）		¥5,500	

購読料のお支払は便利な自動振替がご利用いただけます。

10%対象	¥0	内消費税	¥0
8%対象（※は軽減税率対象）	¥5,500	内消費税	¥407

西日本新聞エリアセンター水城
太宰府市通古賀4-4-10
登録番号：T5290002040770 TEL 092-928-5296
ご購読ありがとうございます。

西日本新聞 領収証

水城４丁目7-3
神武　綾 様

12/26

2024年12月分

銘柄	部数	金額	
日本経済新聞 朝刊・夕刊	1	¥5,500	※自動振替
合計（消費税を含む）		¥5,500	

購読料のお支払は便利な自動振替がご利用いただけます。

10%対象	¥0	内消費税	¥0
8%対象（※は軽減税率対象）	¥5,500	内消費税	¥407

西日本新聞エリアセンター水城
太宰府市通古賀4-4-10
登録番号：T5290002040770 TEL 092-928-5296
ご購読ありがとうございます。

西日本新聞 領収証

水城４丁目7-3
神武　綾 様

1/29

2025年01月分

銘柄	部数	金額	
日本経済新聞 朝刊・夕刊	1	¥5,500	※自動振替
合計（消費税を含む）		¥5,500	

購読料のお支払は便利な自動振替がご利用いただけます。

10%対象	¥0	内消費税	¥0
8%対象（※は軽減税率対象）	¥5,500	内消費税	¥407

西日本新聞エリアセンター水城
太宰府市通古賀4-4-10
登録番号：T5290002040770 TEL 092-928-5296
ご購読ありがとうございます。

西日本新聞 領収証

水城４丁目7-3
神武　綾 様

2/26

2025年02月分

銘柄	部数	金額	
日本経済新聞 朝刊・夕刊	1	¥5,500	※自動振替
合計（消費税を含む）		¥5,500	

購読料のお支払は便利な自動振替がご利用いただけます。

10%対象	¥0	内消費税	¥0
8%対象（※は軽減税率対象）	¥5,500	内消費税	¥407

西日本新聞エリアセンター水城
太宰府市通古賀4-4-10
登録番号：T5290002040770 TEL 092-928-5296
ご購読ありがとうございます。

神武綾議員新聞代

⑨

西日本新聞　領収証

水城４丁目7-3
神武　綾 様

3/26　2025年03月分

銘柄	部数	金額	
日本経済新聞 朝刊・夕刊	1	¥5,500 ※	自動振替
合 計（消費税を含む）		¥5,500	

購読料のお支払は便利な自動振替がご利用いただけます。

10%対象	¥0	内消費税	¥0
8%対象（※は軽減税率対象）	¥5,500	内消費税	¥407

西日本新聞エリアセンター水城
太宰府市通古賀4-4-10
登録番号：T5290002040770 TEL 092-928-5296
ご購読ありがとうございます。

[redacted]

神武綾議員新聞代

計66,000円

政務活動費　図書一覧

神武　綾

日付	領収書番号	金額	書籍名
5/7	⑩	1,600	マイナンバーカードの「利活用」と自治
7/27	⑪－1	1,900	教師の自腹
7/27	⑪－2	1,600	隠れ教育費
8/25	⑫	2,530	承認をひらく
12/3	⑬	4,000	暮らしに役立つ制度のあらまし
1/5	⑭	1,980	給食を通じた教育で子どもたちが学んだこと
計		12,010	

ご入金確認（入金日）：2024年5月7日

⑩

2024年5月7日

納品書

神武綾 様

合計金額￥1,600－（税込）

但し、第68回市町村議会議員研修会 Zoom 開催（2024/5/22.24）参考書、下記の通り納品いたします。

『医療・公衆衛生の法と権利保障』（税込特価 2,000 円）	0 冊
『コロナ禍からみる日本の社会保障』（税込特価 1,900 円）	0 冊
『医療 DX が社会保障を変える』（税込特価 1,000 円）	0 冊
『マイナンバーカードの「利活用」と自治』（税込特価 1,200 円）	1 冊

受講者ご氏名：神武綾様　　受付番号：（51）

[redacted]
株式会社自治体研究社
[redacted]代表取締役 長平 弘
〒162－8512 [redacted]
東京都新宿区矢来町123 矢来ビル4階
電話番号 03－3235－5941
[redacted]

⑪

領収証　神武綾　様　No.

金額				￥3500				

但

R6 年 7 月 27 日 上記正に領収いたしました

① [redacted]文師の自腹 1900円
② 隠れ教育費 1600円

中学校のより良い給食を考える会 ⓐ 大野城 森山 [redacted]

内訳	
現金	
小切手	／
手形	／
消費税額（　%）	

収入印紙

⑫

領収証

神武 綾 様 No.

★ ¥2,530-

但 書籍代

2024 年 8 月 25 日 上記正に領収いたしました

内訳	税率	金額(税抜・税込)
	%	消費税額等
	税率	金額(税抜・税込)
	%	消費税額等

収入印紙

子どもの本専門店
エルマー[redacted]
〒816-0801 福岡県春日市春日原東町3-16-5
TEL・FAX 092-582-8639
登録番号 T5810992028746

D211R18

⑬

領収証

神武 綾 様 No.

金額	¥4,000—

但 くらしに役立つ制度のあらまし代金

2024年 12月 3日 上記正に領収いたしました

内訳	
現金	
小切手	／
手形	／
消費税額等(%)	

春日生活と健康を守る会 [redacted]

収入印紙

GR1616

⑭

MINOU BOOKS

福岡県うきは市吉井町1137
0943-76-9501 [redacted]
レシート: DLjL

領収書

神武 綾 様

2025年1月5日 現金

店内利用

農山漁村文化協会 給食を通じた教育で子どもたちが学んだこと　旧久美浜町・川上小学校の"給食教育"が残したもの	¥1,800 A
小計	¥1,800
A 外税10%	¥180
合計	¥1,980

税率	税抜	税金	合計
A (10%)	¥1,800	¥180	¥1,980

但し:

上記正に領収いたしました

登録番号: T7810328345557