

令和5年度太宰府市 子育て支援カレンダー

令和5年発行 太宰府市子育て支援課子育て応援係TEL (919) 6001

太宰府市子育て世代包括支援センター（うめっこテラス）



◎ぽかぽかサロン

子どもたちを遊ばせながら保護者の皆さんがホッと一息する場です。おもちゃは自由に使えます。

【日時】月～金曜日 午前9時30分～午後4時30分（土・日・祝日・年末年始は休み）

【場所】子育て世代包括支援センター（うめっこテラス）ぽかぽかサロン【利用時間】90分

【対象】0～6歳（就学前）の児と保護者

【参加費】無料

【予約】要（市民は前日から受付・市外在住の方は当日のみ受付）

【定員】午前中15組・午後15組

※12月28日は午前9時30分～正午まで。

※午前11時～正午、午後1時30分～2時30分の間は保育士が常駐しています。子育ての相談など、お声掛けください。

※毎週金曜日の午前11時～絵本の読み聞かせを行っています。

※授乳室：有（お湯提供：有）ぽかぽかサロン内で、授乳・水分補給以外の飲食はできません。

◎子育て広場

体操、歌、手遊び、絵本の読み聞かせなど、親子で楽しく遊び交流する場です。子育ての相談も伺います。

【対象】0～6歳（就学前）の児と保護者（市民）【参加費】無料 ※きょうだい児一緒に参加が可能です。

【利用】はじめて広場・のびのび0歳広場は毎月1回限り。その他の広場は、複数回の利用ができます。

【予約】要 前月20日9時から受け付けます。（20日が土日祝祭日の場合は、翌週月曜日）

はじめて広場（2～4カ月の第一子目）【定員・場所】子育て世代包括支援センター多目的室 6名

曜日	時間	4月	5月	6月	7月	8月	9月	10月	11月	12月	1月	2月	3月
第1（火）	13時30分～14時30分	4日	2日	6日	4日	1日	5日	3日	7日	5日	10日(水)	6日	5日
第3（木）		20日	18日	15日	20日	17日	21日	19日	16日	21日	18日	15日	21日

のびのび広場(0歳)【定員・場所】子育て世代包括支援センターぽかぽかサロン（第1・第3）12名 多目的室（第4）6名

曜日	時間	4月	5月	6月	7月	8月	9月	10月	11月	12月	1月	2月	3月
第1（月）	10時～11時	3日	1日	5日	3日	7日	4日	2日	6日	4日	30日(火)	5日	4日
第3（木）	10時～11時	20日	18日	15日	20日	17日	21日	19日	16日	21日	18日	15日	21日
第4（金）	13時30分～14時30分	28日	26日	23日	28日	25日	22日	27日	24日	22日	26日	28日(水)	22日

のびのび広場（1歳）【定員・場所】子育て世代包括支援センターぽかぽかサロン（第1・第3）10名 多目的室（第4）6名

曜日	時間	4月	5月	6月	7月	8月	9月	10月	11月	12月	1月	2月	3月
第1（水）	10時～11時	5日	31日(水)	7日	5日	2日	6日	4日	1日	6日	24日(水)	7日	6日
第2（金）	13時30分～14時30分	14日	12日	9日	14日	21日(月)	8日	13日	10日	8日	12日	13日(火)	8日
第3（火）	10時～11時	18日	16日	20日	18日	15日	19日	17日	21日	19日	16日	20日	19日

わくわく広場（2～6歳<就学前>）【定員・場所】子育て世代包括支援センターぽかぽかサロン 10名

曜日	時間	4月	5月	6月	7月	8月	9月	10月	11月	12月	1月	2月	3月
第1（木）	10時～11時	6日	15日(月)	1日	6日	3日	7日	5日	2日	7日	4日	1日	7日
第4（火）	10時～11時	25日	23日	27日	25日	22日	26日	24日	28日	26日	23日	27日	26日

らんらん広場 多胎児（0～6歳<就学前>）【場所・定員】子育て世代包括支援センター多目的室 3組

曜日	時間	4月	5月	6月	7月	8月	9月	10月	11月	12月	1月	2月	3月
第2（火）	10時～11時	11日	9日	13日	11日	8日	12日	10日	14日	12日	9日	13日	12日

◎出前保育

お子さんを遊ばせながら、参加者の皆さんで交流する場です。

子育て支援センターの保育士が出向いて体操や手遊び、絵本の読み聞かせなど遊びの提供を行っています。

【対象】0～6歳（就学前）の児と保護者（市民）【時間】午前10時～11時【参加費】無料

【予約】要 前月20日9時から受け付けます。（20日が土日祝祭日の場合は、翌週月曜日）

場 所	曜日	定員	4月	5月	6月	7月	8月	9月	10月	11月	12月	1月	2月	3月
観世音寺公民館	第1（金）	10組	7日	/	2日	7日	4日	1日	6日	/	1日	/	2日	1日
三条公民館	第2（水）	10組	12日	/	14日	12日	9日	13日	11日	8日	13日	/	14日	13日
大佐野公民館	第2（木）	10組	13日	11日	8日	13日	10日	14日	12日	9日	14日	11日	8日	14日
通古賀子育てサロン 通古賀共同利用施設	第3（水）	10組	19日	17日	21日	19日	16日	20日	18日	15日	20日	17日	21日	/
五条西公民館	第4（月）	10組	24日	22日	26日	24日	28日	25日	23日	27日	25日	22日	26日	25日
向佐野共同利用施設	第4（金）	10組	28日	26日	23日	28日	25日	22日	27日	24日	22日	26日	/	22日
にっこ子育てサロン 水城共同利用施設	第2（月）	10組	10日	8日	12日	10日	/	11日	/	13日	11日	/	/	11日
青葉台共同利用施設	第3（火）	6組	18日	16日	20日	18日	/	19日	17日	21日	19日	16日	20日	19日
国分ヶ丘集会所 10時30分～11時30分	第4（木）	6組	27日	25日	22日	27日	24日	28日	26日	/	28日	25日	22日	28日

地域子育てサロン

【対象】0～6歳（就学前）の児と保護者（市民）【参加費】100円【予約】不要 ※地域の皆さんとの交流ができるサロンです。

名称・場所	時間	曜日	定員	4月	5月	6月	7月	8月	9月	10月	11月	12月	1月	2月	3月
ひまこ・まゆみクラブ 五条公民館	10時～正午	第2（木）	無し	13日	11日	8日	13日	/	14日	12日	9日	14日	11日	8日	14日

◎**親子であそぼう会** 親子で一緒に楽しく触れ合い、交流する場を開催します。お父さんの参加もお待ちしております
 【時間】午前10時～11時30分【対象】0～6歳(就学前)の児と保護者(市民)
 【参加費】無料 【予約】要(各開催日の1カ月前から受付)【定員】15組

日にち	6月17日(土)	8月19日(土)	12月17日(日)	2月9日(金)
場所	プラム・カルコアだざいふ 多目的ホール			

◎**戸外であそぼう会** 戸外で体を動かして、親子で楽しく遊ぶ場を開催します。お父さんの参加もお待ちしております
 【時間】午前10時～11時30分【対象】0～6歳(就学前)の児と保護者(市民)
 【参加費】無料 【予約】要(各開催日の1カ月前から受付)※雨天の場合は中止します。【定員】15組

日にち	4月26日(水)	10月25日(水)	11月7日(火)
場所	大宰府政庁跡	通古賀近隣公園	通古賀近隣公園

◎**子育て講座** 在宅で子育てをしている保護者が子育てを学び、楽しめるように子育てのアドバイスや遊び方をお伝えします。

♪**にこにこ講座** 【時間】午前10時～11時【場所】子育て世代包括支援センター(うめっこテラス)
 【対象】0～6歳(就学前)の児の保護者(市民) 【参加費】無料
 【予約】要(各開催日の1カ月前から受付)※就学前のお子さんの託児有(要申込)【定員】10組

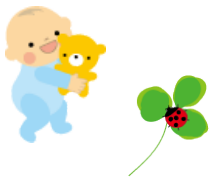

日にち	内 容	日にち	内 容	日にち	内 容
6月28日(水)	食育について	8月29日(火)	子どもとメディアについて	10月20日(金)	わらべうた講座 (親子一緒です)
7月31日(月)	絵本について	9月29日(金)	基本的な生活習慣と 子どもとの関わり方について		

♪**ベビースキンシップ講座** 【時間】午前10時～11時【場所】子育て世代包括支援センター(うめっこテラス)
 【対象】4～8カ月児と保護者(市民)※お子さん1人1回のみ 【参加費】無料
 【予約】要(各開催日の1カ月前から受付)※きょうだい(就学前)の託児有(要申込)
 【定員】6組 ※第4回はパパとママとベビーと一緒にします。

第1回	第2回	第3回	第4回	第5回	第6回	第7回
5月12日(金)	7月14日(金)	9月8日(金)	10月7日(土)※	11月10日(金)	1月12日(金)	3月8日(金)

♪**おやつ作り講座** 【時間】午前10時～11時【場所】いきいき情報センター
 【対象】0～6歳(就学前)の児の保護者(市民)※就学前のお子さんの託児有(要申込)
 【予約】要(各開催日の1カ月前から受付)※1人1回のみ
 【参加費】300円(材料費)【定員】8組

第1回	第2回
5月29日(月)	2月29日(木)

♪**パパとあそぼう!** 【時間】午前10時～11時【場所】子育て世代包括支援センター(うめっこテラス)
 【対象】0～6歳(就学前)の児と父親(市民) 【参加費】無料
 【予約】要(各開催日の1カ月前から受付) 【定員】10組

第1回	第2回	第3回	第4回
5月14日(日)	7月1日(土)	10月1日(日)	3月3日(日)

【◎のイベントの問い合わせ先】太宰府市子育て支援課子育て応援係 太宰府市五条三丁目7番1号
 子育て世代包括支援センター(うめっこテラス)
 TEL(919)6001 メールアドレス kosodate@city.dazaifu.lg.jp

リフレッシュのための一時預かり保育 「NPO法人子育てサポートぽぴんず」と太宰府市子育て応援係との協働事業です。

「ゆっくり一人で買い物に行きたい」「美容院に行きたい」等のときにご利用ください。
 【定員】5～8人【対象】3カ月～就学前の児(市民)【料金】1時間あたり500円(保険料込み)※2人目は300円
 【受付】利用日の1週間前から。※前日の午後4時までの受付 ※祝日は休み
 【申込・問い合わせ】NPO法人子育てサポートぽぴんず (受付時間:午前9時30分～午後4時/月～金曜日)
 Tel(401)3558 携帯電話080(1709)6084

場 所	曜日	時間	4月	5月	6月	7月	8月	9月	10月	11月	12月	1月	2月	3月
大宰府南 コミュニティーセンター	第1(水)	10時～ 13時	5日	/	7日	5日	2日	6日	4日	1日	6日	/	7日	6日
国分が丘集会場	第3(水)	10時～ 13時	19日	17日	21日	19日	16日	20日	18日	15日	20日	17日	21日	/
人権センター	第3(金)	10時～ 13時	21日	19日	16日	21日	18日	15日	20日	17日	15日	19日	16日	15日
大佐野公民館	第4(木)	10時～ 13時	27日	25日	22日	27日	24日	28日	26日	/	28日	25日	22日	28日
いきいき情報センター	第4(月)	13時半～ 16時半	24日	22日	26日	24日	28日	25日	23日	27日	25日	22日	26日	25日

一時預かり保育

保護者が就労や病気、その他の理由により、家庭保育が困難な場合に一時的にお子さんを保育園がお預かりする事業です。園によって預かりの条件が違いますので、各園にお問い合わせください。

おおざの保育園 Tel (919) 5110 こくぶ保育園 Tel (928) 2020
ゆたか保育園 Tel (929) 6565 ごじょう保育所 Tel (922) 6860

保育サービス

- 集団保育（総合福祉センター2階和室）・毎月第2月／第4水・午前10時～午後1時 ○集団託児
- 個人託児（自宅・出張託児／移動を伴う託児） ○ボランティア託児
- 【申込・問合せ】NPO法人 子育てサポートほびんず Tel (401) 3558



地域子育て支援センター

ちくし・子育て支援センター（筑紫保育園内） 〒818-0138 大字吉松44番地3 TEL (923) 7350
<http://chikushi-hoiku.or.jp>

親子がほっとできる空間を大切に、一人一人に寄り添う支援センターです。わらべ歌で親子の触れ合いを大切にします。本市で子育て中の皆さんならどなたでも参加できます。気軽に参加してください。令和5年4月に新園舎で再スタート。センター内でのひろばは5月から始めます。ご不明な点はお問い合わせください。また、ホームページもご覧ください。

＜活動内容・対象＞

赤ちゃんひろば	0歳～1歳半	毎週月・水曜日 午前10時～午後3時	完全予約制 空きがあれば 当日受付可	ベビーマッサージ、身体測定、わらべうた、絵本の読みかせ、発音アドバイス、座談会（月1回）
子どものひろば	1歳～就学前	毎週木・金曜日 午前10時～午後3時		おもちゃ作り、おはなし会（パネルシアター、わらべうた、ペープサート）など親子で楽しめる遊びがたくさんあ
育児相談		電話相談（月～金曜日）、面接相談（火曜日）、午前9時～午後5時		
ふれあいひろば		緑台公民館（第2火曜日）、水城台公民館（第4火曜日）、午前10時～11時30分		

＜イベント＞

育児講座	育児講座、食育講座（手作りおやつ会）、離乳食講座、プレママ講座、ママ講座（花育講座など）、ベビーマッサージ講座
季節の行事	七夕会、クリスマス会、節分、ひな祭り会、消防訓練、園外散歩などの行事も一緒に楽しみましょう。
父親ひろば（1歳～就園前）	年1回（土曜日）午前10時～正午 身体を使った運動あそび、親子ふれあいあそびなど

たんぼぼクラブ

（太宰府市社会福祉協議会立保育所太宰府園内） 〒818-0102 白川2番5号 Tel (922) 4611
<http://dazai-fu-shakyo.or.jp>

＜活動内容・対象＞

- グループ活動 親子で一緒に楽しみながら、お母さまたちの情報交換や仲間づくりの場として活動しています。

ひよこグループ（0歳児）	毎週金曜日 午前10時～正午	【場所】保育所太宰府園、総合福祉センター、大宰府政庁跡、観世音寺、太宰府天満宮、近隣公園等	【活動内容】自然散策、川遊び、おもちゃ作り、梅拾い、季節の製作、ハロウィンパーティー、クリスマス会、豆まき、お花見遠足、ベビーマッサージ、社会見学、身体測定（毎月）、ミニ誕生会（毎月）、運動会ごっこ、絵本、紙芝居の読み聞かせ、リズム遊び等、出張青空文庫
うさぎグループ（1歳児）	毎週火曜日 午前10時～正午		
ぞうグループ（2歳～就学前）	第1水曜日、第2～5木曜日 午前10時～正午		

- 出前保育（パフ：Puff） 地域に出向き地域の皆様と共に子育て支援活動を行っています。

まんまるクラブ （星ヶ丘公民館）	毎月第1木曜日 午前10時～正午	坂本ぼかぼかサロン （坂本公民館）	毎月第4水曜日 午前10時～正午
---------------------	------------------	----------------------	------------------

- 子育て講座（ポポ：POPO） 親子対象の子育てにまつわる様々な講座を企画、実施しています。
- 園舎内活動 子育て中の方ならどなたでもご利用できます。

育児の楽しさを知る	離乳食講座、おやつ作り講座 子育て講演会等	たんぼぼサロン（多目的ホ	平日 午前10時～正午、午後1時～4時
保護者も一緒にリフレッシュ	絵本交流会（年2回）、わらべうた、親子ふれあい遊び、観劇会、親子ヨガ ママ講座、ワークショップ等	青空文庫（図書コーナー）	平日 午前10時～正午、午後1時～4時 絵本貸し出し：毎週月・木曜日
お父さんと一緒	パパと遊ぼう	園庭開放	月～土曜日 午前9時～午後5時
給食体験（たんぼぼCafé）	年2回	育児相談	平日 午前8時30分～午後5時

※活動内容によっては、実施日や場所の変更がございますので詳しくはお問い合わせください。

いと・カフェ（水城青稜保育園内） 〒818-0135 向佐野3丁目8番2号 Tel (408) 8492

＜活動内容・対象＞

このカフェは、社会福祉法人一光福祉会の「いとProject」によるものです。関わるそれぞれの人たちが創造する「いと」という言葉の意味は様々。関わる人たちによって、糸が紡がれていくように、寄（依）れば寄（依）る程に強いつながりが出来ればという願いを込めて。

子育てサロン （対象：未就園児とその保護者、プレママ・プレパパ）	毎週 月・火・木 10:00～11:30／13:00～16:30 ※完全予約制	相談内容：子育ての悩み、子どもの発達が気になる、食の悩み（離乳食・乳離れ他）、集団生活など ※保育士、栄養士がご相談をお受けします。 ※相談内容は守秘義務によって守られます。
-------------------------------------	---	---



子育てサークル・団体

【問い合わせ先】子育て世代包括支援センター（うめっこテラス）TEL（919）6001
 ○スマイル スマイル ○都府楼赤ちゃんマッサージ親子リズム
 ○どろんこボーボー ○だざいふチャイルドコミュニティセンター・りんどれ

ファミリー・サポート・センターだざいふ 〒818-0125 五条三丁目7番1号子育て世代包括支援センター（うめっこテラス）内 Tel（918）0034 Fax（918）0077

おねがい会員とおたすけ会員が、地域の中で助け合う組織です。会員になるためには講習会の受講が必要です。

第1回	対象	第2回	対象	第3回	対象	第4回	対象	第5回	対象
①4月23日(日)	おねがい会員	①6月20日(火)	全会員	①10月15日(日)	全会員	①12月12日(火)	おねがい会員	①3月2日(土)	おねがい会員
申込締切4月18日(火)午後5時		②6月21日(水)	おたすけ会員	②10月18日(水)	おたすけ会員	申込締切12月5日(火)午後5時		申込締切2月22日(木)午後5時	
		③6月23日(金)				③10月19日(木)			
		④6月26日(月)				④10月23日(月)			
		⑤6月28日(水)				⑤10月25日(水)			
		⑥6月29日(木)				⑥10月27日(金)			
		申込締切6月13日(火)午後5時		申込締切10月6日(金)午後5時					



園開放をしている保育園（所）

保育園（所）の在園児と一緒に園庭で遊んだり、各年齢の子どもたちと交流したりします。
 ※詳しい日程は各園（所）にお問い合わせください。

ごじょう保育所

〒818-0125 五条三丁目7番2号
 Tel（922）6860

ごじょうこフレンズ	第2・4（水）	各年齢のクラスに入り、一緒に遊びます。
ごじょうこひろば	第2・4（土）第3（水）	園庭で自由に遊べます。 ※雨天中止
ごじょうこスマイル	第1（火）・第3（土）	お子さんの発達や子育ての悩みなどのご相談を保育士が伺います。

おおざの保育園 〒818-0 134 大字大佐野2番地2 Tel（919）5110

SANSAN 広場 毎週水曜日 正午～午後3時※行事などにより休みの日があります。

認可保育園（所）一覧

園（所）名	住所	電話番号
ごじょう保育所	五条三丁目7番2号	(922) 6860
南保育所	朱雀二丁目3番3号	(925) 5503
保育所太宰府園	白川2番5号	(922) 4611
水城保育園	長浦台二丁目4番11号	(924) 8493
星ヶ丘保育園	高雄一丁目3788番地5	(923) 5525
筑紫保育園	大字吉松44番地3	(923) 7333
おおざの保育園	大字大佐野2番地2	(919) 5110
都府楼保育園	通古賀三丁目7番1号	(923) 0516
こくぶ保育園	国分一丁目15番12号	(928) 2020
ゆたか保育園	大佐野二丁目18番26号	(929) 6565
すずらん保育園	高雄四丁目25番34号	(408) 7566
水城青稜保育園	向佐野三丁目8番2号	(408) 8492
ゆたかsecond保育園	通古賀一丁目1番11号	(555) 9545
梅の香保育園	五条二丁目10番34号	(408) 7408
太宰府くじら保育園	通古賀五丁目10番8号	(918) 1212
五条くじら小規模保育園	五条三丁目4番20号	(408) 4031

幼稚園一覧

園名	住所	電話番号
都府楼ちいさこべ幼稚園	大字向佐野81番地	(922) 3313
水城幼稚園	坂本三丁目5番1号	(925) 6311
二日市カトリック幼稚園	朱雀四丁目14番2号	(924) 5100
太宰府天満宮幼稚園	宰府四丁目7番5号	(924) 0223
たかお幼稚園	高雄二丁目3781番地	(924) 3153



病児保育

病児デイケアセンターだざいふ（まつもと小児科内）

〒818-0104 通古賀三丁目4番30号

Tel（929）1398

病児保育室ひなたぼっこ（まつのクリニック内）

〒818-0135 向佐野二丁目11番28号

Tel（555）8484

☆ご利用につきましては、左記の医療機関にお問い合わせください。

対象	生後90日から小学校6年生までの児童で、病気の回復期などであり、集団保育が難しく、保護者が勤務の都合等で家庭で保育できない児童
利用できる症状	発熱、下痢、扁桃腺炎、はしか・風疹・みずぼうそう・おたふくかぜ等の伝染病、または、喘息などの慢性疾患、風邪、外傷など、利用可能と判断された病気

相談窓口

○妊産婦から18歳未満の子どもの子育てや学校家庭生活についての相談

太宰府市子ども家庭総合支援拠点 Tel（924）0084

○ことばが遅い・落ち着きがないなど、子どもの発達についての不安や悩みの相談

子ども発達相談室（きらきらルーム）Tel（408）9050

