

相談

名称	日時	場所	相談員	内容	料金・予約	問い合わせ
行政相談所	10/1(金)・11/5(金) 10:00~15:00	総合福祉センター	行政相談委員	行政に対する意見、苦情、要望などを聞き、行政の改善に役立てます。	無料・不要	総務省九州管区行政評価局 ☎(431)7081
弁護士による無料法律相談	10/21(木) 13:00~16:00	福岡法務局筑紫支局1階会議室	弁護士	経済的弱者のための法律相談(資産基準あり)	無料・要予約(随時電話受付)先着6人	法テラス福岡 ☎050(3383)5502
みんなの人権110番	平日 8:30~17:15 (土・日曜、祝日を除く)	(電話相談) ☎0570(003)110 (電話は、おかけになった場所の最寄りの法務局・地方法務局につながります)	・法務局職員(土・日曜、祝日を除く毎日) ・人権擁護委員(月・水・金曜)	差別や虐待、パワーハラスメントなど、さまざまな人権問題についての相談を受け付けます。	無料・不要	福岡法務局筑紫支局 ☎(922)2881
筑紫地区定例人権(悩みごと)相談	10/5(火)	春日市役所	各市の人権擁護委員	差別、いじめ、暴力、虐待、名誉毀損、家庭内および近隣のもめごと、セクハラ、ストーカーなどの人権問題や悩みごとの相談に応じます。ひとりでも悩まずに人権擁護委員に相談してみませんか。	無料・不要	春日市人権男女共同参画課 ☎(584)1201 大野城市人権男女共同参画課 ☎(580)1840 太宰府市人権政策課 ☎(921)2121 筑紫野市人権政策・男女共同参画課 ☎(923)1111 福岡法務局筑紫支局 ☎(922)2881
	10/7(木)	大野城市総合福祉センター				
	10/8(金)	太宰府市役所				
	10/13(水)	筑紫野市役所				
	時間は10:00~15:00	※日時・場所に変更になる場合がありますので、事前に各市に問い合わせください。				
行政書士による無料相談会	10/15(金) 14:00~16:00	太宰府市商工会館2階会議室	行政書士	遺言、相続、成年後見、悪質商法対策、公正証書、創業手続、営業許可など	無料・不要	太宰府市商工会 ☎(922)4345
成年後見制度に関する相談窓口「あんしん相談」	10/21(木) 13:00~16:00	総合福祉センター	弁護士	成年後見制度などに関する相談(相談時間は1時間)	無料・要予約 電話相談可	太宰府市社会福祉協議会 ☎(580)3230
暮らしの悩み無料相談会	10/10(日) 14:00~16:00	プラム・カルコア太宰府(太宰府市中央公民館)2階研修室3	行政書士	遺言書の作り方、相続手続きの方法と成年後見制度など高齢者のいろいろな悩み	無料・不要	ちくしふれあいライフサポート古杉昂一 ☎(928)0408
休日(土曜日)無料公証相談	10/16(土) 9:00~17:00	筑紫公証役場(都府楼南5-5-13)	公証人	公正証書による遺言、任意後見契約など各種契約の相談	無料・要予約	筑紫公証役場 ☎(925)9755 HP:http://www.chikushi-kosho.com
ひとり親サポートセンター相談	10/6(水)・11/10(水) 13:00~15:00 10/13(水)・27(水) 18:30~20:30	ひとり親サポートセンター(春日市原町3-1-7クローバープラザ6階)(平日9:00~17:00、毎週土曜日と第1・第3日曜日は9:00~16:00)☎(584)3931	弁護士	離婚前の相談、養育費の取り決めや履行確保、遺産相続、金銭の貸借などの生活上の問題	無料・要予約(相談日の前日までに)	福岡県ひとり親サポートセンター ☎(584)3931
行政書士による交通事故無料相談会	10/16(土) 10:00~16:00	福岡県行政書士会会館(福岡市博多区東公園2-31)	行政書士	交通事故解決までの流れが知りたい、保険請求手続き、後遺症(後遺障害)認定申請手続きなどについて	無料・不要	福岡県行政書士会 ☎(641)2501(平日)
女性問題特設相談所	10/16(土) 10:00~15:00 (受付は14:30まで)	大野城まどかびあ3階相談室1・2(大野城市曙町二丁目3-1)	人権擁護委員	身近な人からの暴力、セクハラ、ストーカー、夫婦間の問題、離婚、女性差別、いじめ、子どものこと、家庭内の問題など	無料、不要	福岡法務局筑紫支局 ☎(922)2881

***** (有料広告) *****

高山泌尿器科五条クリニック

「高山病院グループ」の3つ目のサテライトクリニック

毎週火曜日の午後に、女性医師による女性泌尿器科外来を行っております。

〒818-0125 太宰府市五条1丁目18-35
(太宰府郵便局近く ジョイント太宰府店前)

☎092-919-4511

高山泌尿器科 太宰府 検索



至太宰府天満宮方面
太宰府消防署

高山泌尿器科五条クリニック

五条 35
セブンイレブン 太宰府郵便局
ジョイント太宰府店

五条駅入口
至二日市方面

お知らせ

新型コロナウイルス感染症の影響により、各種イベントが中止や延期されることがありますので、お出かけの際は主催者などに確認ください。

お知らせ

税務署からのお知らせ

令和3年分以降の年末調整説明会につきましては、新型コロナウイルス感染症の発現や行政手続のデジタル化への対応を踏まえ、開催を中止します。今後は、動画配信を中心とした「いつでも」どこからでも必要な情報を得られる体制を図る予定です。 図 筑紫税務署法人課税第1部門源泉所得税担当 ☎(923)1400(内線8214) ※自動音声に従い②を押ししてください。



国税庁 HP

古都大宰府保存協会からのお知らせ

- ① **大宰府政庁跡周辺散策**
史跡解説員が大宰府政庁跡周辺を案内します。
期10月10日(日)午前10時~正午
コース 大宰府展示館~大宰府政庁跡~坂本八幡宮~鬼子母神~玄清法印の墓~善正寺跡~大宰府展示館 200円
(大宰府展示館入館料 無料)
- ② **水城堤散策**
史跡解説員が水城跡東門周辺を案内します。
期10月17日(日)午前10時~正午
コース 水城館~東門礎石~大堤之碑~欠堤部~瓦窯跡~木樋跡~衣掛天満宮~姿見池~展望台~水城館 無料 不要
- ③ **客館跡周辺散策(新規)**
史跡解説員が客館跡周辺を案内します。
期10月24日(日)午前10時~正午
コース 客館跡展望所~榎社~推定朱雀大路~朱雀門礎石~大宰府政庁跡 無料 不要
- ④ **水城大堤ぐるぐる一周**
史跡解説員が水城跡東門から西門周辺まで案内します。
- ⑤ **秋の樹木講座**
史跡地である市民の森で樹木を観察します。
期11月6日(土)午前9時~正午
所 大宰府政庁跡~市民の森(秋の森) 大宰府展示館政庁側入口集合 須田隆一さん(福岡県保健環境研究所環境科学部・環境生物課研究員) 500円(保存協会会員400円・小学生300円) 定30人(応募多数の場合は抽選) 10月30日(土)
- ⑥ **甲園公益財団法人古都大宰府保存協会(大宰府展示館内)**
〒818-0101 太宰府市観世音寺4-6-1(大宰府展示館内) ☎(922)7811 FAX(922)9524 info@kotodazaifu.net

緊急消防援助隊をご存知でしょうか?

緊急消防援助隊とは?

大規模災害や特殊災害が発生した場合は、被災地の消防機関では対処できないことがあります。そんなとき、被災地からの要請を受け、各都道府県の消防本部や航空隊が、空から陸から応援に駆けつけます。この応援部隊こそが、「**緊急消防援助隊**」なのです。近年は、大規模災害が多く発生しており、緊急消防援助隊が出動する機会が増加しておりますが、消防隊の活動に際して、みなさまのご理解とご協力をお願いします。

太宰府消防署 太宰府市観世音寺2-19-19 TEL 092-924-4119



緊急消防援助隊
Emergency Fire Assistance Team

◆家庭児童相談 毎週月~金曜日 午前8時30分~午後5時 子育て支援センター内家庭児童相談室 ☎(924)0084

◆年金相談 毎週月~金曜日 午前8時30分~午後4時30分 国保年金課国保年金係 ☎(内線306)

相談

○ちくし女性ホットライン ☎(513)7335 月・水・木・金曜日 正午~午後7時/土曜日 午前10時~午後5時

◆DV相談 (全て祝日、年末年始を除く) ○男性DV被害者のための相談ホットライン ☎(571)1462 水・木曜日 午後5時~8時/金曜日 正午~午後4時

相談



「歩かんね春のコース」は全面的に中止しましたが、お客様からの要望もあり、秋は9コースを企画しました。
申込・問い合わせ NPO法人歩かんね太宰府
080(6446)3905 0918)3644
受付開始 10月4日(月)から
受付時間 平日午前11時00分～午後1時30分
(休業日は土・日・祝日・毎月最終水曜日)
HPからの応募も可 https://arukanne.org/

秋のコース開催!
歩かんね 太宰府

- No.1 水城(国の特別史跡)をトコトン歩こう(4時間・約6.5km)
No.2 歴史の散歩道 水城跡-政庁跡(3時間・約4km)
No.3 古都の歴史散歩(3.5時間・約4.5km)
No.4 宝満山中腹の隠れた旧跡をたどる(3時間・6km)
No.5 旅人の館を訪ねて(2.5時間 約1.5km)
No.6 古都太宰府散歩 ～幕末志士遊学の旅～(3時間・約6km)
No.7 絶景の紅葉のもと文学碑を巡る(3時間・約3km)
No.8 太宰府恵比寿巡り ～日経大竹川教授と福笑い～(2.5時間・約4km)
No.9 古代官道24kmを歩く 鴻臚館～大宰府政庁跡(8.5時間・約24km)

※コース中止の場合は当方より皆様方へご連絡します。詳細情報が必要な方は 各コースの世話人まで 直接電話してください。
従来通り団体(5人以上)コースは 期間を問わず受け付けています。

九州大学病院からの お知らせ

九州大学病院は福岡県から難病診療連携拠点病院に指定され、「未診断未指定難病相談センター」を設置してま

第40回市民卓球大会 中止のお知らせ

11月21日(日)に予定していた市民卓球大会は、新型コロナウイルス感染のリスクを考慮し、本年中止すること

地雷撤去のための 書き損じはがきを 集めています

カンボジアでの地雷被害を無くするため、書き損じはがきを集めて換金し、地雷撤去団

小規模事業者持続化補助金(低感染リスク型) ビジネス枠

ポストコロナを踏まえた新たなビジネスやサービス、生産プロセスの導入等に取り

「うめさろん」NPO法人 設立説明会

10月13日(水)午後2時～3時 NPO・ボランティア支援センター「うめさろん」内

福岡県ひとり親世帯 実態調査について

福岡県ひとり親世帯実態調査は、生活実態及び要望事項などの把握を目的とし、5年



福岡県難病診療連携拠点病院未診断未指定難病相談支援センター(642)4864

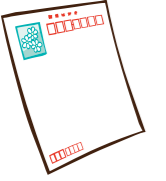

カンボジアでの地雷被害を無くするため、書き損じはがきを集めて換金し、地雷撤去団

シニアの就業を支援するため、企業との面談や就業支援団体による相談を実施しま

福岡県ひとり親世帯実態調査は、生活実態及び要望事項などの把握を目的とし、5年



筑後川のめぐみ
フェスティバル2021
を開催!

太宰府市を含む17の市町で構成される福岡都市圏には、大きな川がないなど水資源に恵まれず、使用する水道水の約3分の1を筑後川からいただいています。このことから、筑後川流域およびその水源地域との相互理解などを目的に、筑後川への感謝をPRする「筑後川のめぐみフェスティバル2021」を開催します。

開10月16日(土)午前10時30分～午後5時・10月17日(日)午前10時～午後4時福岡市役所西側ふれあい広場^{入場無料}筑後川流域市町村の特産品販売、ステージイベント、特産品が当たる抽選会など福岡都市圏広域行政事業組合事務局「筑後川のめぐみフェスティバル2021」担当宛[☎](733)5004[☎](733)5005[☎]fukukatoshikene@nifty.com



福岡県保健医療介護部
からのお知らせ

原爆被爆者二世の方で希望者を対象に無料で健康診断を実施しています。詳しくは、県庁がん感染症疾病対策課難病等助成係まで問い合わせしてください。[☎](643)3267

博多座市民半額観劇会
「夫婦漫才」

開・開11月5日(金)午後4時
開11月6日(土)午前11時③11月7日(日)午前11時④11月7日(日)午後4時⑤11月8日(月)午前11時博多座(福岡市博多区下川端町2-1)定各回50人応募多数の場合は抽選^開A席6千500円(通常1万3千円)および取扱手数料400円(1枚の場合)、700円(2枚の場合)※別途、振替手数料要^{出演者}大地真央・中村梅雀ほか^{申込方法}希望公演日時(1通1公演のみ)、参加人数(2人まで)、郵便番号、住所、氏名、年齢、電話番号を記入のうえ、はがきにて〒810



1879日本郵便(株)福岡中央郵便局留「市民半額会」宛10月8日(金)消印有効^{当選ハガキ発送}
開10月13日(水)福岡公益社団法人日本演劇興行協会市民半額会事務局[☎](751)8258(平日午前10時～午後6時)※電話のみ

募集

九州情報大学
少年少女相撲クラブ
なかも募集

相撲を通じて青少年の健全な育成を図ります。(太宰府相撲連盟後援)
開都合に合わせます(相談可)
所太宰府歴史スポーツ公園、九州情報大学相撲場^開九州情報大学相撲部監督、竹石洋介[☎]無料^申開090(2228)7052竹石

四王寺民の森から
募集のお知らせ

「大野城跡森林浴ウォーキング」
開10月23日(土)午前10時～午後0時30分(午前9時30分受付開始、昼食はお茶、おにぎり配布予定、小雨中止)県民の森管理事務所集合^開無料^定各コース15人(先着順、要申込)^開学芸員の解説で秋の自然と大野城跡を満喫

- コース(センター発着)
 - ①祈りの地と博多湾を臨む絶景コース2.5km(八ツ波礎石群↓毘沙門堂↓大城自然の宝道展望台↓広目天礎石群↓けいさしの井戸↓水城口城門)
 - ②岩屋城コース1.6km(尾花礎石群↓増長天礎石群↓馬攻め↓岩屋城跡)

③百間石垣をめぐる城跡満喫コース3.5km(33番札所↓主城原礎石群↓北石垣・城門跡↓百間石垣宇美口城門跡)
※発熱・体調の悪い人はお断りする場合有。マスク各自用意。中止の可能性有、開催有無はお問い合わせください。

親子木工教室参加者募集

開11月3日(水)開11月10時～11時
開11月11時～(入れ替え制、午前9時30分受付開始、雨天決行)県民の森管理事務所集合^開無料^定各8家族(先着順、要申込)^開本立て、すのこ、

「第14回福岡の自然や四王寺山にかかわる写真展」の作品募集

開県内で撮影した自然に関する風景、動植物や四王寺山にかかわるものの作品を募集します^開10月31日(日)^開募方法作品の裏に作品名、住所、氏名、撮影場所、電話番号を記入して提出(返却不可、一人10点以内)規格2L、A4サイズ(その他のサイズは要問合せ)^開展示場所県民の森管理事務所研修館^開11月14日(日)～12月12日(日)

「第14回福岡の自然や四王寺山にかかわる写真展」の作品募集

開電話申込フォーム・FAXにて住所・氏名・年齢・電話番号およびFAX番号・希望コース(希望に添えない場合があります)をお知らせください。^開10月1日(金)～10月17日(日)^開10月17日(日)～10月31日(日)

募集に関する問い合わせ先

受付時間午前9時～午後4時
半開・開糟屋郡宇美町大字四王寺207福岡県立四王寺県民の森管理事務所[☎](932)7373[☎](932)7340
申込フォーム^{http://shinoui.kennimomori.org/application/}

※太宰府市からのルートは、四王寺林道の工事による通行止めが解除されていない場合があります。その場合は大野城市や宇美町側からのルートをご利用ください。

(有料広告)

2021年4月に開院しました。家族のように寄り添う医療を提供します。

ゆうゆうクリニック

内科・ペインクリニック内科(疼痛緩和内科)

院長 辻 隆宏

☎092-403-0000 太宰府市五条2丁目11-3

ホームページから受診予約できます

診療時間

診療時間	月	火	水	木	金	土	日祝
9:00~13:00	●	●	●	●	●	●	休
14:00~18:00	●	●	休	●	●	●	休

※受付(午前)8:30~12:30(午後)13:30~17:30

当院は年齢性別を問わず、一般的な病気に広く対応できる「家庭医療」を目指しています。つらい痛みをやわらげ、広いスペースでゆったりとリハビリできます。

身体と心の健康に想いを巡らせ、痛みに寄り添います。

樹木葬『デュエット』

ご夫婦等、お二人用の永代供養墓です。

安心の永代供養タイプ

2人用 55万円

お二人の名前を彫刻できるプレートタイプ

桜樹木葬好評受付中!

石種は4種類

「デュエット」の3つの安心

- 1 供養・管理を任せられる
- 2 費用を抑えられる 3生前に申込できます

◎永代供養料・彫刻料・プレート料込(※納骨料別途)◎管理料/年間5,500円(税込)
(※最終埋葬者ご納骨まで)◎総区画数/84区画◎募集数/78区画◎区画面積/0.317㎡

申込み受付中!!

天の楽園 太宰府メモリアルパーク ☎0120-84-7711

〒818-0134 福岡県太宰府市大字大佐野字野口 807-128 [9時~18時] 詳細はHPで ▶ 太宰府メモリアルパーク 検索

●福岡県知事許可60公営第557号・墓地経営許可60公営第693号・(公社)全日本墓苑協会会員●事業主体/(公財)太宰府メモリアルパーク●開園年月/昭和63年3月●総区画数/14,000区画 [広告有効期限:2021年10月末日迄]

水道検針にご協力を!

2カ月ごとに検針に伺っています。メーター付近に荷物を置いたり、庭で犬の放し飼いをしないようお願いします。

問い合わせ 上下水道課料金係 ☎(408)4024(平日、午前8時30分～午後5時)

市役所や中央公民館などの公共施設へはコミュニティバス「まほろば号」をご利用ください。

問い合わせ 地域コミュニティ課 (☎内線539)

太宰府の伝統行事「還暦梅上げ」参加者募集

太宰府では、明治の時世から還暦を迎える皆さんの祝い行事として、「還暦梅上げ行事」が行われてきました。そろいの赤法被を着て除災招福の願いを込め、どんかんだから太宰府天満宮まで、道行く人に祝餅を配りながら練り歩き、梅の木を奉納するというものです。趣旨にご賛同の対象年齢となる皆さん、ぜひ、ご参加ください。

実施日 令和4年3月12日(土)
時間 午前9時～午後3時頃
対象者 昭和37年4月2日～昭和38年4月1日生まれの人(太宰府市内の小中学校卒業でない、市内在住でない人も参加できます)
参加費 30,000円(予定)(祭典料、梅木代、餅代、祝宴会費ほか)
締切 11月30日(火)
申し込み・問い合わせ 事務局 木村 090(7923)7780



講座・講習

シニアのためのオンラインZoom講習会

就職活動においても、オンラインによる面談や面接を活用する企業が多くなっています。そこで今回、ビデオ通話のひとつであるZoom(ズーム)が体験できる講習会を開催します。興味のある人、初心者の人などぜひ、ご参加ください。

10月14日(木)午後1時～3時(受付開始午後0時30分) 無料(受付開始午後0時30分) 福岡県立図書館2階研修室(福岡市東区箱崎1-41-12) 15名(入場制限有、要予約) 無料(持参品) 筆記具(zoomの体験は、無料のタブレットを貸し出します) 福岡県70歳現役応援センター福岡オフィス(432)2577 (FAX) (432)2513 (HP) https://70-f.net/

ファイナンシャルプランナー(3級検定)対策講習会

10月31日(日)～令和4年1月9日(日)までの毎週日曜日(合計10日間)午後1時～5時 福岡市東区箱崎1-41-12 定員20人(定員超過の場合は書類選考、少数時は中止の場合有) 福岡県内に住むひとり親家庭の母、父、又は寡婦で、資格を生かし就職あるいは転職を希望しており全日程に参加でき、講習会終了後、アンケートに協力できる人 10月12日(火)必着 福岡市保育児童課、県保健福祉環境事務所 会費 福岡県母子寡婦福祉連合会 ホームページからもダウンロード可)に記入し、郵便かファクスで〒816-0804 春日市原町3-1-7 福岡県ひとり親サポートセンター(584)3923 (FAX) (584)3923

シルバー人材センター 会員募集

シルバー人材センターは、経験や能力の活用・生きがいづくりとして、臨時的・短期的な仕事を引き受け、その仕事を会員に提供しています。草刈り作業、剪定作業、草取り作業、など。また、家事援助など女性会員を募集しています。太宰府市内にお住いの60歳以上の健康で働く意欲のある方をお待ちしています。

公共職業訓練の訓練生募集(4月期入校生)

福岡県立久留米高等技術専門学校では、令和4年度職業訓練生を募集します。

甲種防火管理新規講習会のお知らせ

店舗や病院など一定規模以上の人員を収容する施設の防火責任者を養成する講習です。11月18日(木)・19日(金)2日間 受講必須 午前10時～午後4時50分 筑紫野太宰府消防組合 消防本部35人(先着順) 3千500円(テキスト代含む) 10月18日(月)から筑紫野太宰府消防本部予防課(筑紫野消防署3階)にて受付し、定員になり次第締め切り。※前回から受付場所が変更されています。 太宰府消防署(024)4119 (HP) http://www.chikural19.jp/

オストメイトのための研修会

オストメイト(人工肛門)人工ぼうこうをつけている人や、その家族などを対象にした勉強会です。 10月23日(土)午後2時～4時 オストメイト、家族、介護職員、医療関係者、その他希望者(1)障害者手帳で受けら

シニア世代・初心者が楽しめるパソコン教室

小グループに分かれてパソコンの基本操作、文字入力、ワード・エクセル、インターネット、チラシ・年賀状の作成、所有パソコンのメンテナンス・問題解決など、分かりやすい教室を行っています。 毎週月・水・金曜日から選択、午後1時～3時(約2時間) 太宰府市商工会館1回1千300円(別途管理費月額700円、入金無し) ノートパソコン(貸出用)パソコン有り、1回200円、筆記用具(公) 太宰府市シルバー人材センター事務局(921)4222

きゅうはく通信 九州国立博物館 総務課 坂口健(市職員)

海と山の恵み

海に囲まれ山林の多い日本では、古くから海と山からの恵みによって豊かな暮らしを営んできました。10月9日(土)から開催する特別展「海幸山幸」では、海と山に関わるさまざまな作品をとおして、日本人が自然との共生のなかで育んできた歴史と文化を紹介しします。



佐賀県重要文化財「肥前国産物図考」第六帖(部分) 江戸時代・18～19世紀、佐賀県立博物館。原本は木崎盛標筆。会期中、展示する場面の入れ替えがあります。

「肥前国産物図考」は、江戸時代に唐津藩(現在の佐賀県唐津市)の木崎盛標が漁業・石炭採掘・焼物などの領内の主要産業を図説した本。この展覧会では、江戸時代の写本を展示します。盛標は主君の国替えに伴って三河国(愛知県)から九州に来た人で、執筆時は60歳を超えていましたが、当時の唐津の最大産業であった捕鯨には「見るものも聞くものも想像を絶する驚きだ」と記しています。

画像は鯛の地引網漁の様子。他にもマグロの定置網漁、アワビの素潜り漁、クジラ漁やイルカ漁の様子を描いた場面などがあり、唐津の漁業の繁栄を物語ります。上の場面では、鯛をつかまえる漁師のほか、大漁に喜び踊る人や漁師の報告を聞く立派な服装の人も詳細かつ軽妙に描かれていて、当時の活気あふれる漁の情景を眼前に見るようです。一方で、素潜り漁の場面では海から上がった海士が船上の火鉢で暖をとる姿もあり、厳しい環境のなかでも自然とともに生きていた人々の力強さも見えてきます。

10月の展示情報

- <特別展(3階特別展示室)> ○海幸山幸一祈りと恵みの風景― 会期:10月9日(土)～12月5日(日)
- <特集展示(4階文化交流展示室)> ○没後350年記念 明国からやって来た奇才仏師 范道生 会期:開催中～10月10日(日)
- 古代ガラスの世界―岡山市立オリエント美術館蔵品展― 会期:開催中～10月3日(日)
- 琉球王国文化遺産集積・再興事業 巡回展 手わざ―琉球王国の文化― 会期:10月19日(火)～12月12日(日)

ご自宅のテレビで市からの情報をキャッチ!

ボタン広報誌 好評配信中! テレビのチャンネルを1chにあわせ、リモコンのdボタンをプッシュ!

「広報だざいふ」 有料広告募集!!

広告掲載を希望される事業者の皆様は、下記広告代理店までお問い合わせください。 お問い合わせ・お申し込みは・・・(株)ホープ ☎(716)1404

10月の水道修理当番

期間(曜日)	修理当番業者	電話番号	
		昼	夜間
1日(金)~10日(日)	(株)カワキタ	☎(923)2569	
11日(月)~20日(水)	(有)太成興業	☎(921)3239	☎080(8953)0920
21日(木)~31日(日)	(有)ムサシ工業	☎080(2695)0565	

市人口の動き

人口	71,854人	(+37)
男	34,471人	(+31)
女	37,383人	(+6)
世帯数	32,512世帯	(+12)

市内の交通事故

	7月分	R3累計	R2累計比
発生件数	25	194	±0
死者	1	2	+1
傷者	31	240	-16

毎月第2・4土曜日曜
窓口サービス実施中



今月は9日(土)・10日(日)・23日(土)・24日(日)の午前9時から正午まで開庁します。

場所※曜日によって窓口が異なります。
 ○土曜…太宰府市役所(太宰府市観世音寺1-1-1)
 ○日曜…地域包括支援サブセンター(太宰府市大字通古賀197-3)
取扱業務・問い合わせ
 ※業務内容によっては取り扱いできないものもあります。
 ○住民票の写し、印鑑証明、戸籍の記録事項証明等 市民課(☎内線304)
 ○所得証明、課税証明等 税務課(☎内線330)

今月の納期

※納付は便利な口座振替をご利用ください。

- 市県民税……………3期
- 国民健康保険税……………5期
- 介護保険料……………5期
- 後期高齢者医療保険料……………4期

※10月31日(日)は金融機関が休みのため、納期限は11月1日(月)になります。

第1日曜日はマイナンバーカードの受け取りも可能です
10月3日(日)午前9時～正午 市民課窓口にて(☎内線303)

12月まで延長しました

お知らせカレンダー 10月

問い合わせ
 (保)→元気づくり課(保健センター) ☎(928)2000
 (子)→子育て支援課(子育て応援係) ☎(919)6001
 (母)→子育て支援課(母子保健係) ☎(555)6781
 (高)→高齢者支援課(高齢者支援係) ☎(929)3210
 (環)→環境課(ごみ減量推進係) ☎内線362

1~2	
3	(母) マタニティクッキング(要予約) 10:00~13:00(受付9:45~10:00)
4	
5	(母) 3歳児健診(平成30年9/1~9/9生まれ)
6	(母) 3歳児健診(平成30年9/10~9/16生まれ)
7	
8	(保) すこやか相談(要予約、健康栄養相談) 9:30~11:00 (高) 高齢者のためのすこやか相談(要予約、健康・口腔・栄養)9:30~12:00
9~11	
12	(母) 乳幼児健康相談(要予約) 13:15~15:30
13	(母) 3歳児健診(平成30年9/17~9/30生まれ)
14	
15	(母) ピッカピッカ歯科教室(要予約) 10:30~12:00、13:30~15:00(受付10:15~10:30、13:15~13:30)
16	

17	(環) 環境美化センター日曜開放(9:00~12:00)
18	(子) のびのび広場(要予約、1歳) 10:00~11:00
19~20	
21	(子) のびのび広場(要予約、0歳) 10:00~11:00 (母) モグモグカミカミ離乳食教室(要予約) 10:00~12:00
22	(子) にこにこ講座(要予約、0~6歳) 10:00~11:00
23	
24	(母) パパママクラス(要予約) 10:00~12:00
25	
26	(子) わくわく広場(要予約、2~6歳) 10:00~11:00
27	
28	(保) すこやか相談(要予約、健康栄養相談) 9:30~11:00
29	(子) 戸外であそぼう会
30~31	

新型コロナウイルス感染症を疑ったときの医療機関のかかり方

熱、咳などの症状で受診する前に必ず電話で相談してください。
 ※注…福岡徳洲会病院、福岡大学筑紫病院、済生会二日市病院、自衛隊福岡病院は除く
 ※小児で接触が疑われる場合は、必ずかかりつけ医に事前連絡し指示を受けてください。
 ※詳しくは筑紫保健福祉環境事務所または筑紫医師会のホームページをご覧ください。

- ①まずはかかりつけ医へ
- ②かかりつけ医のいない人は、お近くの医療機関(注)へ
- ③迷った場合には、次にお問い合わせください
 筑紫保健福祉環境事務所(受診・相談センター)
 ☎昼間:(707)0524 夜間休日:(643)3288

休日在宅当番医

期日	科目	病医院名	所在地	電話番号
10/3(日)	内科1次	服部内科クリニック	那珂川市道善2-59-1	☎(953)5522
	内科2次	福岡徳洲会病院	春日市須玖北4-5	☎(573)6622
	外科1次	うれしの外科胃腸科クリニック	那珂川市片縄9-30-4	☎(954)1111
	外科2次	福岡徳洲会病院	春日市須玖北4-5	☎(573)6622
	産婦人科	女性クリニックみのり	那珂川市中原3丁目127-2階E1	☎(555)3663
10/10(日)	内科1次	乙成内科医院	筑紫野市紫3-6-28	☎(928)8818
	内科2次	済生会二日市病院	筑紫野市湯町3-13-1	☎(923)1551
	外科1次	たがやま肛門・胃腸・外科クリニック	筑紫野市針西西1-6-7	☎(925)7822
	外科2次	済生会二日市病院	筑紫野市湯町3-13-1	☎(923)1551
10/17(日)	産婦人科	西尾産婦人科医院	筑紫野市紫4-1-10	☎(928)1103
	内科1次	伊原春日クリニック	春日市宝町3-22-1	☎(582)1478
	内科2次	自衛隊福岡病院	春日市小倉東1-61	☎(581)0431
	外科1次	小西第一病院 春日クリニック	春日市桜ヶ丘2-15	☎(588)8060
10/24(日)	外科2次	自衛隊福岡病院	春日市小倉東1-61	☎(581)0431
	産婦人科	牛島産婦人科医院	太宰府市五条2-23-8	☎(921)2511
	内科1次	はせ川クリニック	太宰府市向佐野45	☎(918)7007
	内科2次	福岡大学筑紫病院	筑紫野市俗明院1-1-1	☎(921)1011
10/31(日)	外科1次	上野脳神経外科クリニック	筑紫野市原田4-15-8	☎(927)3555
	外科2次	福岡大学筑紫病院	筑紫野市俗明院1-1-1	☎(921)1011
	産婦人科	永川産婦人科医院	筑紫野市紫1-25-5	☎(922)3164
10/31(日)	内科1次	朱雀内科クリニック	太宰府市都府楼南1-1-7	☎(555)8635
	内科2次	丸山病院	太宰府市坂本1-4-6	☎(922)9001
	外科1次	黒崎整形外科医院	那珂川市中原2-4	☎(954)2551
	外科2次	諸岡整形外科病院	那珂川市片縄3-81	☎(952)8888
産婦人科	早瀬川医院	筑紫野市二日市中央4-12-6	☎(924)3531	

※診療時間は、午前9時～午後5時です。往診はしません。
 ※午後5時から翌朝午前9時までの当番医のお尋ねは、消防署☎(924)4119へ。
 ※受診前に発熱の有無などの症状を必ず電話でご連絡ください。
 ※当番医の急な変更や受付終了時間短縮場合があります。
 ※医療機関を受診すべきか迷ったら「在宅患者救急時電話相談事業」のご利用を。(☎: #を押して7119または☎(471-0099))
 ※診療費とは別に料金がかかる場合があります。詳しくは病院へお問い合わせください。

こころの相談

内容:こころの悩みや不安の相談を精神科医師がお受けします。
 日時:10月27日(水)
 ①13:00~ ②13:40~ ③14:20~
 場所:保健センター ※前日までに要予約
 問い合わせ:元気づくり課(保健センター) ☎(928)2000

小児科の夜間・休日救急診療

区分	曜日	診療時間	担当病院	所在地・電話番号
夜間	火・木・土曜日	午後5時~9時30分	福岡徳洲会病院	春日市須玖北4丁目5番地 ☎(573)6622
休日	10/3(日)	午前9時~午後9時30分		
	10/10(日)			
	10/17(日)			
	10/24(日)			
夜間	月・水・金曜日	午後5時~9時30分	福大筑紫病院	筑紫野市俗明院一丁目1番1号 ☎(921)1011

※受診前に発熱の有無などの症状を必ず電話でご連絡ください。
 ※受付時間は午後9時までですが、診療体制により早く終了することがあります。事前に電話で確認をお願いします。
 ※小児救急医療電話相談(☎: #を押して8000)

「福岡県医療機関情報案内ふくおか医療情報ネット」にも掲載しています。



歯科休日急患診療

休日の急な歯痛などの場合に応急処置治療を行います。

診療日	日曜日、祝日、盆、年末年始(12月30日~1月3日)
診療時間	午前9時~午後4時受付(昼休みは午後0時30分~午後1時)
名称	口腔保健センター ちくし休日急患歯科診療所
所在地	春日市春日原北町一丁目3-6
電話番号	筑紫歯科医師会館内 ☎(571)0118

母子健康手帳交付 - 市民対象 -

- 受付日時:平日(月~金曜、祝日・年末年始を除く) 午前9時~午後4時
 ※下記まで必ずご予約ください。予約がない場合は交付できない場合があります。
 ※妊娠中・産後の健康やサポート、妊娠中の栄養についてお話しします。
- 持ってくるもの
 ・妊娠届出書
 ・上のお子さんの母子健康手帳
 ・①または②をそろえて
 ①マイナンバーカード(顔写真付きICカード)またはその写し
 ②個人番号の通知カードまたはその写しと運転免許証またはパスポートなど
 ※代理人は委任状などが必要です。詳細は市ホームページでご確認ください。
- 連絡先および交付場所
 子育て支援課母子保健係 ☎(555)6781
 (五条3-7-1 子育て世代包括支援センター)