

令和3年度に中学校で使用する教科書が決まりました

問い合わせ 学校教育課 指導係(☎内線449)



法令に基づいて設置された第1地区(筑紫地区)教科用図書採択協議会の選定結果を受け、本市教育委員会において、次のとおり、来年度に中学校で使用する教科書を採択しました。

種目	教科用図書名(出版社名)	備考(選定の主な理由など)
国語	国語(光村図書出版)	普遍的価値の教材と現代的な教材が豊富で、思考力や想像力を高めることができる。
書写	中学書写(光村図書出版)	日常生活での書写の重要性が意識され、書く力を確実につけることができる。
社会	地理的分野	社会科 中学生の地理 世界の姿と日本の国土(帝国書院)
	歴史的分野	社会科 中学生の歴史 日本の歩みと世界の動き(帝国書院)
	公民的分野	社会科 中学生の公民 よりよい社会を目指して(帝国書院)
地図	中学校社会科地図(帝国書院)	「地図活用」と題するコーナーが充実し、地図を使って主体的に学ぶことができる。
数学	中学数学(日本文教出版)	数学的な関係を表で整理する活動が批判的思考や表現力を高めることに効果的である。
理科	理科の世界(大日本図書)	自然の事物・現象に進んで関わり、主体的に科学的な探究ができる内容構成である。
音楽	一般	中学生の音楽(教育芸術社)
	器楽合奏	中学生の器楽(教育芸術社)
美術	美術(光村図書出版)	表現活動と鑑賞活動を一体的に構成した学習活動を展開でき、教師が指導を行いやすい。
保健体育	新しい保健体育(東京書籍)	オリジナルの動画コンテンツが豊富にあり、学びを深めていく学習が実現しやすい。
技術 家庭	技術分野	技術・家庭 技術分野 テクノロジーに希望をのせて(開隆堂出版)
	家庭分野	技術・家庭 家庭分野 生活の土台 自立と共生(開隆堂出版)
外国語(英語)	NEW HORIZON English Course(東京書籍)	付属の動画が充実し、学習の導入や表現活動で生徒の興味関心や学習意欲を喚起できる。
道徳	新訂 新しい道徳(東京書籍)	多面的・多角的に自我関与させ、「考え、議論する道徳」の学習に高めることができる。

コミュニティ無線を通じて Jアラート試験放送を実施します。

日時 10月7日(水) 11時

※中止・延期の場合あり。  
問い合わせ 防災安全課 防災対策係 (☎内線 519, 549)

新1年生の健康診断の通知は届きましたか

問い合わせ 学校教育課 義務教育係(☎内線448)



令和3年4月に小学校へ入学する児童を対象に、10月17日(土)、24日(土)、31日(土)に太宰府市役所4階にて、健康診断を行います。  
対象者には案内通知を送付していますが、まだ届いていない人は、上記へお問い合わせください。

離婚時の年金分割制度について

問い合わせ 国保年金課国保年金係(☎内線306) 南福岡年金事務所 お客様相談室☎(552)6112



離婚した場合、婚姻期間中の厚生年金記録(標準報酬月額・標準賞与額)を、2人で分割することが可能です。原則として離婚後2年以内に手続きを行う必要があるため、早めに年金事務所にご相談ください。  
また、年金分割割合を定める調停などの長期化により離婚後2年を超過した場合は、調停などの成立日から6カ月以内であれば手続きが可能です。



詳しくは、南福岡年金事務所お客様相談室(電話番号は上記)へお問い合わせください。

子育て世帯への臨時特別給付金(公務員対象)の申請は11月30日までです

問い合わせ 保育児童課 児童福祉係(☎内線318)



新型コロナウイルス感染症に伴う支援として、児童手当を受給する世帯に対して給付金を支給しています。11月30日(月)までに手続きをお願いします。  
**給付対象者** 公務員。令和2年4月分の児童手当の受給者。3月31日までに生まれた児童が対象で、3月まで中学生だった児童(新高校1年生)も含まれます。  
**給付額** 対象児童1人につき1万円  
**申請方法** 所属庁から児童手当の受給証明を受けた後、11月30日までに申請してください。郵送の受け付け可。  
**提出書類** 1. 申請書(所属庁から配布) 2. 振込口座が確認できる書類(通帳やカードの写し)  
**申請受付期限** 令和2年11月30日(月)  
**支給方法** 提出書類を審査した後、申請書に記載された口座に振り込みます。  
※公務員以外の児童手当での受給者は給付済みです。

生活困窮者への「生活の困りごと相談窓口」 ※相談の際は事前予約をお願いします。

問い合わせ 生活支援課 生活支援係(☎内線375、300)



**〈自立相談支援事業〉** あなただけの支援プランを作ります。経済的に困窮し、生活に困りごとや不安を抱えている場合は、まずはご相談ください。支援員がどのような支援が必要かを相談者と一緒を考え、具体的な支援プランを作成し、寄り添いながら自立に向けた支援を行います。

**〈住居確保給付金〉** 住居の確保と就職に向けた支援を行います。離職、廃業または休業などによる収入減少により、経済的に困窮し住居を失った、または、失うおそれがある人に、一定期間、家賃の一部を支給します。生活の土台となる住居を整えた上で、就職に向けた支援を行います。  
※世帯の収入や預貯金などの要件を満たした方が対象です。

**〈家計改善支援事業〉** 家計の立て直しをアドバイスします。家計の収支バランスが崩れている、滞納や負債があるなど、お金に関する不安を相談

**〈就労準備支援事業〉** 就労に向けた支援を行います。日常生活で引きこもりがちになり「社会との関わりに不安がある」「他の人とコミュニケーションがうまくとれない」など、直ちに就労が困難な人に一般の就労に向けた基礎能力を養いながら、支援や就労機会の提供を行います。

支援員が、相談者自ら家計を管理できるように支援します。税、保険料や公共料金に滞納があれば、支払い方を一緒に考えます。さまざまな問題に対し相談者が孤立しないように、社会的なネットワークを活用し支援を行います。





第3回済生会二日市病院健康講座

問い合わせ 元気づくり課 健康推進係 ☎(928)2000



**講座日時** 11月16日(月) 午後3時～4時(受付開始:午後2時45分)

**場所** 太宰府市総合福祉センター大会議室(太宰府市社会福祉協議会)

**内容** 「高血圧症に詳しくなろう」～自宅での上手な血圧測定～ \*血圧計をお持ちの人はご持参ください

**講師** 門上俊明さん(循環器内科)、大島祐子さん(慢性心不全看護認定看護師)

**定員** 50人

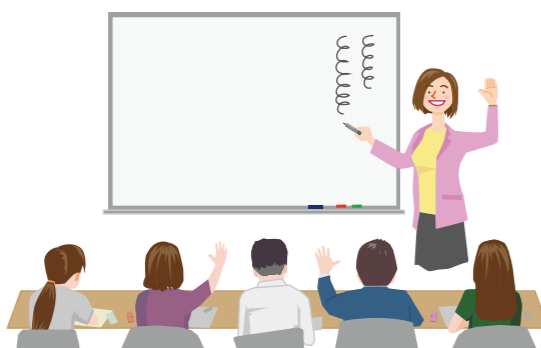

元気づくり課(保健センター)と済生会二日市病院の共催で健康講座を開催します。

今年度は、新型コロナウイルス感染症対策の一環として入場制限を設けます。事前に保健センターで入場券を配布し、入場券を入手された人のみ参加ができます。ご理解のほどよろしくお願い致します。また、今年度は元気づくりポイント対象外となります。

なお、今回の講座は開催場所が例年とは異なりますのでご注意ください。

当日会場は駐車場が少ないため、なるべく公共交通機関をご利用ください。

**入場券配布場所** 太宰府市保健センター

**入場券配布期間** 10月21日(水)～11月11日(水)

- \*無料
- \*先着順
- \*入場券はご本人にのみお渡ししますので、ご了承ください。
- \*新型コロナウイルス感染症拡大により、中止になる可能性があります。

臓器提供の意思表示にご協力ください

問い合わせ 国保年金課 国保年金係(☎内線312・313)

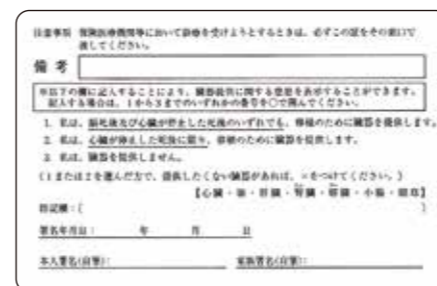

意思表示カード

臓器提供とは病気や事故によって臓器が機能しなくなった場合に、他の人の健康な臓器を移植して、機能を回復させる医療です。健康な家族からの肺、肝臓、腎臓などの部分提供による生体移植と亡くなられた人(脳死後または心臓が停止した死後)からの臓器提供による移植があります。

本市では、臓器の移植に関する法律(臓器移植法)に基づき、国民健康保険被保険者証の裏面に臓器提供意思表示欄を設けています。15歳以上の人は、この欄に記入することで臓器提供に関する意思表示を行うことができます。また、意思表示の方法として、運転免許証やマイナンバーカード、健康保険証の意思表示欄への記入、インターネットによ

意思表示欄の記入方法

①意思の選択	1から3までのいずれかの番号を○で囲んでください。
②提供したくない臓器の選択	(1または2を選んだ人) 提供したくない臓器があれば、その臓器に×をつけてください。
③特記欄への記載	(1または2を選んだ人) ・皮膚、心臓弁、血管、骨などの組織も提供する意がある場合は、「すべて」または組織の名称を記入してください。 ・親族(配偶者、子、父母)への優先的な臓器提供を希望する場合は、「親族優先」と記入してください。
④署名など	本人署名および署名年月日を自筆で記入してください。 家族の人は本人の意思を確認し、家族署名に自筆で署名してください。

る意思登録、意思表示カードへの記入などがあります。意思表示の有無で治療内容や医療費が変わることはなく、臓器提供を強要するものではありませんが、自分自身に万が一のことがあったときに家族が迷わないためにも、自分の意思を表示しましょう。

太宰府市民遺産パネル展開催中!

問い合わせ 文化財課 調査係(☎内線472)



「四王寺山の三十三石仏」一番札所

昨年新しく市民遺産となった「四王寺山の三十三石仏」をはじめ、認定されている太宰府市民遺産全15件を紹介するパネル展を開催中です。



過去のパネル展の様子

**会期** ①10月23日(金)まで  
②10月31日(土)～11月13日(金)

**会場** ①太宰府館2階ギャラリー ②いきいき情報センター12階イベント広場

ここに講座

問い合わせ 元気づくり課 子育て支援センター ☎(919)6001



子どもとどんなふうに触れ合って遊んだらよいか悩むことはありませんか? わらべうたを中心に楽しく親子で遊んでみましょう。皆さんの参加をお待ちしています。

**講座名** 「わらべうた講座」

**日時** 10月30日(金) 午前10時～11時

**場所** 子育て支援センター ばかばかサロン

**対象** 在宅の0～6歳(就学前)の子どもと保護者

**講師** えほんとわらべうた プチ・ぷちぷち 八尋理恵さん

**申込締切** 10月28日(水) 午後5時まで

**定員** 8組(先着順)

\*要申込・受講料無料  
\*親子一緒にします。

**持ってくる物** お茶・オムツ・着替え・タオルなど  
\*動きやすい服装で参加をお願いします。



2021年版福岡県民手帳を販売

問い合わせ 経営企画課 企画政策係(☎内線535)



**【販売場所】** 市役所地下売店、一部のコンビニ、書店

**【種類・価格】** ハンドブック判(黒のみ)(21cm×15cm) 1千円  
標準判(黒・ワインレッド・黄(紺)横罫版のみ)(16.2cm×8.4cm) 600円  
ポケット判(黒・ワインレッド)(13.5cm×7.3cm) 500円

**【販売開始日】** 11月6日(金)

みんな楽しく! シニアスポーツ教室(後期)を開催します!

申込み・問い合わせ スポーツ課(☎918-5381)



**開催期間** 11月～12月(火曜日・金曜日 全6回) 8回を予定

**時間** 1回90分(予定)

**対象** 60歳以上

**参加費** 1千円(予定) 1千500円(予定) 定員20名

\*詳細は後日、申込者へ送付します。  
\*新型コロナウイルス感染症状況によっては中止になる場合があります。

献血にご協力ください

問い合わせ 元気づくり課 健康推進係(☎内線687)

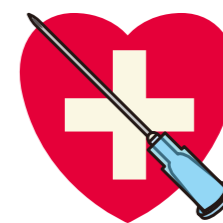

病気やけがで血液が必要な患者さんは、健康な人の血液を補給して治療する必要があります。今年度の太宰府市の献血人数の目標は約1千400人。血液は人工的につくることのできない上、長期保存もできません。皆さんのご協力をお願いします。

日程	時間	会場
10月9日(金)	午前10時～午後1時 午後2時～4時	太宰府市役所
11月5日(木)	午前9時30分～11時30分 午後0時30分～4時	西鉄五条駅 ロータリー

**対象** 男性17歳～69歳 女性18歳～69歳  
\*65～69歳の人は60～64歳までに献血の経験がある人が対象となります。